

5018

BAŞBAKANLIK
KÜLTÜR MÜSTEŞARLIĞI

XXXIV.
DEVLET
RESİM
ve
HEYKEL
SERGİSİ

1973

1973

2310123986

1973 AD 5018



BAŞBAKANLIK
KÜLTÜR MÜSTEŞARLIĞI

XXXIV.

DEVLET

RESİM

ve

HEYKEL

SERGİSİ

1973

(DM 350273)

3308101CS



BASBAKANLIK
KÜLTÜR MÜHÜRÜ

XXXIV
DÜYET
İRSİM

708

HEYKEL
SERİSİ
1973

(B.M.331-20)

XXXIV. DEVLET RESİM VE HEYKEL SERGİSİ JÜRİSİ

Başkan : Devlet Bakanı adına
Başbakanlık Kültür Müsteşarı
Mehmet ÖNDER

Üyeler : ASLIER Mustafa
BERK Nurullah
EPİKMAN Refik
EROL Turan
ÖZKAN Hüseyin Anka
Ord. Prof. Dr. YETKİN Suud Kemâl

Sergi Komiseri: ORAL Osman Zeki

RESİMLER

X XXIV DEVLET RESİM VE HEYKEL SERGİSİ JÜRİSİ

Başkan	: Devlet Bakan Yardımcısı Başbakanlık Kültür Müsteşarı Mehmet ÖZDEĞER
Üyeler	: ASLİM MURAT BERK İNANCI ERKMAN BAĞI EROL TUNÇ ÖZKAN HÜSEYİN ARIK Öz Prof. Dr. YETKİN SAĞIRKAMALI

Sergi Komitesi: ÖZAL ÇEMİL ZARFI

Bilgi için Sergi Komiserine başvurulması

AKAÇ Nispet (Ankara 1939) Nispet Sokak 11/2 Sihliye - Ankara	1 -- Kışlası Türevi Yaprakları, 107 x 51
AKAÇLAR Beşim (Ankara 1940) E. Çelme Kurumu Yarı İhtisat Sokak 57 B İzmit	2 -- Yapraklar Çiçekteki Durumları Yaprakları, 70 x 51
AKAÇ Nispet (Ankara 1941) Yarıg. Gıda ve Gıda A.Ş. 50/13 Kavaklıdere - Ankara	1 -- Yaprak Türevi Yaprakları, 100 x 50
AKAÇAY Esin (Ankara 1947) Y. V. H. Hast. Çalıp. Cad. 100/9 Çankaya - Ankara	4 -- Çiçekteki Durumları Yaprakları, 80 x 74
AKAY Sevilin (Erciyes 1950) Nispet Sokak 10/7 İncebağ - Ankara	5 -- Çiçekteki Durumları Yaprakları, 80 x 107
AKAÇADA Mehmet (Etiler 19-51) Tatlıca Çarş. Semtinde Yürük Ocağı Boyluca - Etiler	1 -- Çiçekteki Durumları Çiçekler, 54 x 22
AKAÇK Beşim (Ankara 1952-1953) Y. V. H. Hast. Kavaklıdere St. No. 12 Kadıköy - Ankara 2. Devlet Hast. ve Hayvan Hastahanesi (1952)	2 -- Yaprakları Yaprakları, 54 x 48
AKAÇK Hasan (N. Akatlar 1942) Y. V. H. Hast. Çiçekteki Durumları Ankara	2 -- Çiçekteki Durumları Yaprakları, 80 x 88
AKAÇK Nispet (Ankara 1952) Y. V. H. Hast. Çiçekteki Durumları Boyluca - Etiler	5 -- Çiçekteki Durumları Yaprakları, 120 x 100
AKAÇK Nispet (Ankara 1952) Y. V. H. Hast. 12/4 Boyluca - Etiler	10 -- Çiçekteki Durumları Yaprakları, 70 x 80
AKAÇK Nispet (Etiler 1952) Y. V. H. Hast. Çiçekteki Durumları Etiler	11 -- Çiçekteki Durumları Yaprakları, 70 x 80

RESİMLER

- ABAÇ Nuri** (İstanbul 1926)
Halk Sokak 11/2
Sıhhiye - Ankara
- ABACILAR Besim** (İstanbul 1940)
42. Evler Karşısı Yüce Rifat Sokak 57/8
İzmit
- AGUN Şâmil** (Ankara 1941)
Kenedi Caddesi Çınar Apt. 60/13
Kavaklıdere - Ankara
- AKARÇAY Esin** (Antakya 1947)
Dr. Vali Reşit Galip Cad. 100/9
Çankaya - Ankara
- AKAY Bahattin** (Erzurum 1925)
Dirim Sokak 10/7
İçcebeci - Ankara
- AKBABA Mehmet** (Fatsa 1948)
Tatbikî Güzel Sanatlar Yüksek Okulu
Beşiktaş - İstanbul
- AKDİK Şeref** (İstanbul 1889 - 1972)
Moda Cad. Kabukluceviz Sk. No. 32
Kadıköy - İstanbul
(7. Devlet Resim ve Heykël Sergisinde
I. Ödül)
- AKIN Hasan** (N. Aksaray 1942)
İncesu Ortaokulu Resim Öğretmeni
Ankara
- AKKAN Nejat** (Tekirdağ 1936)
İzmir Eğitim Enstitüsü Resim Öğretmeni
Buca - İzmir
- AKORAL Nevzat** (Manisa 1926)
6. Sokak 32/4
Bahçelievler - Ankara
- AKINCI Naile** (Van 1925)
Bakırköy, Deli Murat Kapı Caddesi 34/3
İstanbul
- 1 — Kurban Töreni
Yağlıboya, 100 × 81
- 2 — Saçaktan Düşen Damlalar
Yağlıboya, 70 × 121
- 3 — Soyut Peyzaj
Yağlıboya, 146 × 80
- 4 — Gazete Natürmort
Kâğıt boya, 68 × 74
- 5 — Öğle Tatili
Yağlıboya, 96 × 127
- 6 — Çamaşırlardan Detay
Çini mürekkep, 54 × 73
- 7 — Natürmort
Yağlıboya, 55 × 46
- 8 — Peyzaj
Yağlıboya, 80 × 65
- 9 — Kilim Dokuyanlar
Yağlıboya, 120 × 150
- 10 — Güvercinlik
Yağlıboya, 70 × 90
- 11 — Atlar
Yağlıboya, 70 × 50

- AKSEL Malik** (Katerin 1903)
Şair Niğâr Sokak 32/4
Nişantaşı - İstanbul
- AKÖZ Güler** (Hamidiye 1951)
Gazi Eğitim Enstitüsü Resim Bölümü
Ankara
- ALPAUT Aziz** (Azerbeycan 1895)
Büklüm Sokak 99/7
Kavaklıdere - Ankara
- ARDA Fethi** (Elâzığ 1936)
Büklüm Sokak 99/6
Kavaklıdere - Ankara
- AREL Maide** (İstanbul 1907)
Şenevler Afşar Sokak 31/4
Erenköy - İstanbul
- ARKUN Namık Sevinç** (Akşehir 1936)
İzmir Eğitim Enstitüsü Resim Öğretmeni
- ARSAL Rafet** (Üzümlü 1950)
Gazi Eğitim Enstitüsü Resim Bölümü
Ankara
- ARSLAN Numan** (Kaman 1948)
Resim-İş Öğretmeni
Taşova - Amasya
- ASLAN Ahmet** (Eşme 1945)
Kız Öğretmen Okulu Resim - İş Öğretmeni
Uşak
- ATA Kadir** (Silivri 1936)
Buca Eğitim Enstitüsü Resim Öğretmeni
İzmir
- ATAR Atillâ** (Vakıfkebir 1944)
Bergama Lisesi Resim Öğretmeni
- ATMACA Cavit** (Adapazarı 1931)
İzmir Resim ve Heykel Müzesi
Müdür Yardımcısı
- 12 — Kağrı
Yağlıboya, 74 × 54
- 13 — Linol baskı, 41 × 32
- 14 — Ağlayan Kaya
Yağlıboya, 85 × 65
- 15 — Vitrindeki Yaşantı Üstüne IV
Yağlıboya, 51 × 61
- 16 — Müzik
Yağlıboya, 881 × 65
- 17 — Sahilden
Yağlıboya, 100 × 100
- 18 — Özet
Ağaç baskı, 40 × 48
- 19 — Bostan Deresi
Yağlıboya, 65 × 80
- 20 — An
Çinko gravür, 73 × 63
- 21 — Pencereden Dallar
Yağlıboya, 98 × 130
- 22 — Bergama'dan Görünü
Yağlıboya, 85 × 60
- 23 — Dalyan
Pastel, 56 × 47

- AVCIGİL Rıza Şentuna** (Silistre 1340)
Hayrabolu Lisesi Resim Öğretmeni
Tekirdağ
- AVLAN Serpil** (Eskişehir 1953)
518. Sokak No: 7
İzmir
- AYATAÇ Mustafa** (Urfa 1927)
İtfaiye Cad. İmam Niyazi Sokak Demircan Apt.
Fatih - İstanbul
- AYAZ Mustafa** (Trabzon 1938)
Gazi Eğitim Enstitüsü Resim Öğretmeni
(33. Devlet Resim ve Heykel Sergisinde II. Ödül)
Ankara
- AYBERK Zühal** (Tire 1951)
İzmir Eğitim Enstitüsü
- AYDEMİR Gülümser** (Kilis 1951)
İzmir Eğitim Enstitüsü
- AYDIN Ramiz** (Giresun 1938)
İstanbul Eğitim Enstitüsü Resim Öğretmeni
- AYRI Nermin** (Malkara 1952)
Halit Paşa Mah. 287. Sokak No: 42/A
Erzincan
- BAKIR Muammer** (Balıkesir 1926)
Gazi Eğitim Enstitüsü Resim Öğretmeni
Ankara
- BALTACIOĞLU Fadime** (Ankara 1946)
Konur Sokak 71/4
Bakanlıklar - Ankara
- 24 — Göç
Yağlıboya, 110 × 75
- 25 — Ala Geyik
Pastel, 49 × 53
- 26 — Ana
Yağlıboya, 49 × 64
- 27 — Mardin'den
Yağlıboya, 94 × 110
- 28 — Kompozisyon
Pastel, 33 × 48
- 29 — Güne Bakanım
Serigrafi, 21 × 48
- 30 — Ağ Seren Kadınlar
Yağlıboya, 92 × 78
- 31 — Mutlu Doğadan
Pastel, 49 × 51
- 32 — Kompozisyon
Yağlıboya, 90 × 115
- 33 — Acı
Sunta, desen, 130 × 95

- BAŞARAN Filiz** (Edremit 1951)
Tatbikî Güzel Sanatlar Yüksek Okulu
Beşiktaş - İstanbul
- BAŞARAN Zeynel** (Uzunköprü 1950)
Gazi Eğitim Enstitüsü Resim Bölümü
Ankara
- BAŞÇAKIR Cevat** (Hendek 1933)
Lise Resim Öğretmeni
Hendek - Adapazarı
- BERGER Aliye** (İstanbul 1906)
Cumhuriyet Caddesi No: 91
Taksim - İstanbul
- BEZEYİŞ Şadan** (Adapazarı 1926)
Suadiye Okul Sokak 44/3
Kadıköy - İstanbul
- BİGALİ Şeref** (Bergama 1925)
İzmir Eğitim Enstitüsü Resim Öğretmeni
- BİLİCİ Zeliha** (Çaycuma 1950)
İzmir Eğitim Enstitüsü
- BİLİŞİK Hüseyin** (İzmir 1923)
Mollafenari Sokak 33/1
Cağaloğlu - İstanbul
- BOLOL Mesude** (Kozan 1953)
Gazi Eğitim Enstitüsü Resim - İş Bölümü
Ankara
- BOZOK Birim** (İstanbul 1945)
Halâskârgazi Cad. Alp Palas 79/8
Harbiye - İstanbul
- BURAK Cihat** (İstanbul 1915)
Yeni Yuva 21/1
Cihangir - İstanbul
- 34 — Kadınlara
Yağlıboya, 50 × 30
- 35 — Kompozisyon
Yağlıboya, 45 × 45
- 36 — Peyzaj
Yağlıboya, 64 × 94
- 37 — Beştaşlar
Gravür, 71 × 28
- 38 — İstanbul
Yağlıboya, 98 × 146
- 39 — Kompozisyon
Yağlıboya, 50 × 60
- 40 — Ağaçlar
Yağlıboya, 70 × 100
- 41 — Ağaç
Yağlıboya, 55 × 45
- 42 — Düzenleme
Ağaç baskı, 72 × 79
- 43 — Ürgüp
Yağlıboya, 100 × 73
- 44 — Eylemlerimiz
Yağlıboya, 140 × 140

BURSALI Şefik (Bursa 1905)

Ahmet Mithat Efendi Sokak 36/3
Çankaya - Ankara
(27. Devlet Resim ve Heykel Sergisinde
II. Ödül)

BÜYÜKİŞLEYEN Zahit (Adana 1943)

60. Sokak 10/2
Emek - Ankara

CANTÜRK Fikri (Ankara 1933)

Samsun Eğitim Enstitüsü Resim Öğretmeni

CERİ Nevzat (İzmir 1945)

Buca Eğitim Enstitüsü
İzmir

CİN Mazlum (Boyabat 1949)

Gazi Eğitim Enstitüsü Resim Bölümü
Ankara

ÇAKICI İhsan (Akşehir 1946)

Gazi Eğitim Enstitüsü Resim Bölümü
Asistanı
Ankara

ÇAKMAK Salih (Tunceli 1949)

Gazi Eğitim Enstitüsü Resim Bölümü
Ankara

ÇETİN Ö. Lütfü (Diyarbakır 1934)

Ali Dede Sokak 32/9
Aşağıyabancı - Ankara

ÇİFTÇİOĞLU İbrahim (Çorum 1952)

Gazi Eğitim Enstitüsü Resim-İş Bölümü
Ankara

ÇİMEN Halil (Erdek 1950)

Gazi Eğitim Enstitüsü Resim Bölümü
Ankara

45 — Aydın Cihanoğlu Külliyesi
Yağlıboya, 60 × 94

46 — Çengen Köyü
Yağlıboya, 87 × 97

47 — Anadolu'dan 1
Yağlıboya, 90 × 80

48 — Kompozisyon
Pastel, 49 × 36

49 — Ot Toplayan Kadınlar
Ağaç baskı, 26 × 41

49 — Gözden Irak
Ağaç baskı, 40 × 76

51 — Görünüş
Ağaç baskı, 47 × 25

52 — Portre
Yağlı Pastel, 58 × 78

53 — Tüy Çiçekleri
Yağlıboya, 70 × 90

54 — Zeytin Toplayanlar
Ağaç baskı, 35 × 42

ÇOĞULU Cemalettin

Atatürk Orta Okulu Resim Öğretmeni
Nazilli

55 — Natürmort

Yağlıboya, 69 × 77

ÇOKAY Nevin (İstanbul 1930)

Fevzi Paşa Caddesi 142/9
Fatih - İstanbul

56 — Göl

Yağlıboya, 51 × 46

ÇOKER Canan (Merzifon 1948)

Mebus Yokuşu 93/7
Fındıklı - İstanbul

57 — Uzanmış Nü (Havva I)

Yağlıboya, 112 × 91

DEMİR Ali (Kayseri 1931)

Defterdar Yokuşu No: 33
Cihangir - İstanbul

58 — Hasat II

Yağlıboya, 100 × 70

DEMİRCİ İlhami (İstanbul 1908)

Sofular Caddesi Saba Apt. 78/80
Aksaray - İstanbul

59 — Geçit

Yağlıboya, 100 × 73

DEMİRTAŞ Yusuf (Kayseri 1951)

Hoşdere Caddesi 126/2
Yukarıyancı - Ankara

60 — Akşam Üzeri Pazar

Linol baskı, 48 × 68

DERELİ Cevat (Rize 1900)

Bağdat Caddesi Çınar Dibi, Çınar Palas
Arka Kapı Daire: 11

61 — Çınar Dibi

Yağlıboya, 85 × 66

Erenköy - İstanbul
(2. Devlet Resim ve Heykel Sergisinde
I. Ödül)

DİKMEN Şükriye (İstanbul 1918)

Halâskârgazi Caddesi 274/3
Şişli - İstanbul

62 — Portre

Yağlıboya, 52 × 108

DİLBER İnel (İzmir 1934)

Vali Konağı Cad. Nafiz Bey Apt. 165/6
Nişantaşı - İstanbul

63 — Döner Koltuktan Kalan

Yağlıboya, 95 × 65

DİNÇTÜRK Rüksan (Ankara 1933)

Cemal Gürsel Cad. 72/6
Kurtuluş - Ankara

64 — Bizim Şehir

Yağlıboya, 60 × 40

- DOĞAN Yusuf** (Besni 1956)
Kurtuluş Mah. Tabakhane Cad. No: 37/4
Eskişehir
- DOĞANÇAY Adil** (İstanbul 1316)
İnkılâp Sokak 18/10
Yenişehir - Ankara
- DOĞANER Gülay** (İstanbul 1951)
Bağlayan Sokak 29/1
Küçükesat - Ankara
- DORAL Halit** (İstanbul 1906)
Maltepe Sokak Maltepe Apt. 7/11
Maltepe - Ankara
- DURMUŞ Haydar** (Trabzon 1945)
Erkek İlköğretmen Okulu Resim Öğretmeni
Trabzon
- DURMUŞ Veysel** (Burdur 1950)
Güney Kasabası Yeşilova - Burdur
- DURUER Hikmet** (Sivas 1926)
17. Sokak 5/6
Bahçelievler - Ankara
- ECEVİT Nazlı** (İstanbul 1900)
Salacak Topraklı Sokak No: 19
Üsküdar - İstanbul
- ELALMIŞ Ataç** (İstanbul 1946)
Halûk Çağlar Sokak Arzu Apt. 28/9
Anıttepe - Ankara
- ELDEROĞLU Âbidin** (Denizli 1901)
7. Cadde No: 80 B-4
Bahçelievler - Ankara
(25. Devlet Resim ve Heykel Sergisinde II. Ödül)
- 65 — Hınçık'ların Mahallesi
Yağlıboya, 145 × 100
- 66 — Emirgân Korusundan
Yağlıboya, 51 × 43
- 67 — Ölü Doğa
Yağlıboya, 70 × 50
- 68 — Göreme'nin Kral Kalesi
Yağlıboya, 92 × 72
- 69 — Peyzaj
Yağlıboya, 105 × 112
- 70 — Yağmur
Ağaç baskı, 50 × 44
- 71 — Çoban
Suluboya, 104 × 74
- 72 — İstanbul Salacak'tan
Yağlıboya, 60 × 82
- 73 — Taşlıköy
Yağlıboya
- 74 — Renk'ten Melodi
Yağlıboya, 300 × 100



- ELİFOĞLU Nihal** (Kütahya 1950)
Öğretmen Okulu Resim Öğretmeni
Niğde
75 — Büyükler ve Küçükler
Ağaç baskı, 60 × 94
- ERBİL Gülsüm** (İzmir 1948)
Ayancık Sokak Mutlu Apt. 11/16
Kızıltoprak - Feneryolu - İstanbul
76 — Yazmacı Pazarı
Yağlıboya, 108 × 94
- ERCİVAN İlhami** (Güzelsu 1942)
İzmir Eğitim Enstitüsü Resim Öğretmeni
77 — Harman
Gravür, 31 × 55
- ERDİREN Şükrü** (Yozgat 1329)
Sümer Sokak 30/7
Ankara
78 — Göç - Kompozisyon
Yağlıboya, 82 × 97
- EREN Türkân** (Keşan 1952)
İzmir Eğitim Enstitüsü
79 — Kompozisyon
Pastel, 26 × 36
- ERDEM Basri** (Lüleburgaz 1948)
Urfa Kız İlköğretmen Okulu Resim Öğretmeni
80 — Cinsel Açlık
Çini mürekkep, 39 × 43
- ERKAN Mehmet** (Pehlivan köyü 1950)
Gazi Eğitim Enstitüsü Resim Bölümü
Ankara
81 — Natürmort
Yağlıboya, 45 × 68
- ERSOY Ayşe** (Söke 1952)
İzmir Eğitim Enstitüsü
82 — Kompozisyon
Pastel, 27 × 42
- ERSOY Orhan** (Akçakoca 1928)
Resim ve Heykel Müzesi
Beşiktaş - İstanbul
83 — Kır Çiçekleri
Yağlıboya, 47 × 70
- ERÜSTÜN Veysel** (Sivas 1910)
Güvenlik Caddesi 64/2
Aşağıyabancı - Ankara
84 — Kompozisyon
Yağlıboya, 112 × 120
- ESIRKUŞ Mustafa** (İstanbul 1921)
Resim ve Heykel Müzesi
Beşiktaş - İstanbul
85 — Dalyan Bekçisi
Yağlıboya, 116 × 86

- ETİ Erol** (İstanbul 1936)
Tatbiki Güzel Sanatlar Yüksek Okulu
Öğretim Üyesi
Beşiktaş - İstanbul
- EYÜPOĞLU Bedri Rahmi** (Trabzon 1913)
Manolya Sokak No: 29
Kalamış - İstanbul
(I. Devlet Resim ve Heykel Sergisinde
III. Ödül, 4. Sergide II. Ödül, 33. Sergi-
de I. Ödül).
- EYÜPOĞLU Eren** (Romanya 1913)
Manolya Sokak No: 29
Kalamış - İstanbul
- EZEN Oya** (Isparta 1952)
İzmir Eğitim Enstitüsü
- GÖKAYDIN Nevide** (Selânik 1918)
15. Sok. 53/1
Bahçelievler - Ankara
- GÖKÇEBAĞ Yalçın** (Nazilli 1944)
Kültür Sokak 5/11
Tandoğan - Ankara
- GÖLE Zeynep** (İstanbul 1947)
İhlamur Nişantaşı Yolu Marmara Apt.
71/7
Teşvikiye - İstanbul
- GÖRELE Hamit** (Görele, 1903)
Ziverbey Durağı Yeni İmar Yolu Refah
Apt. Daire: 12
Kadıköy - İstanbul
(2. Devlet Resim ve Heykel Sergisinde
III. Ödül, 3. Sergide II. Ödül)
- 86 — Tekne I
Yağlıboya, 70 × 90
- 87 — Mavi Gezi
Akrilik, yağlıboya, 130 ×
103
- 88 — Bursa'dan
Yağlıboya, 77 × 66
- 89 — Güneş Çiçekleri
Pastel, 31 × 47
- 90 — Kompozisyon
Litografi, 54 × 66
- 91 — Kompozisyon
Çini mürekkep, 50 × 70
- 92 — Arabalar
Yağlıboya, 55 × 75
- 93 — Atom 1972
Yağlıboya, 97 × 146

GÜNAY Lütfü (Çanakkale 1924)

Bülten Sokak 25/18

Kavaklıdere - Ankara

(31. Devlet Resim ve Heykel Sergisinde

II. Ödül)

GÜNDAŞ Aslan (İzmir 1914)

Bayındır Sokak 51/15

Ankara

GÜNSÜR Nedim (İstanbul 1934)

Canfes Sokak No: 16

Büyükdere - İstanbul

(24. Devlet Resim ve Heykel Sergisinde

I. Ödül)

GÜR Müzeyyen (Erzincan 1950)

57. Sokak 5/2 Bahçelievler - Ankara

GÜRAYDIN Cahit (Eskişehir 1931)

Filim - Radyo ve Televizyon ile Eğitim

Merkezi

Ankara

GÜRSOY Sebahat (Nazilli 1952)

İzmir Eğitim Enstitüsü

GÜRBÜZ Kemal (Elâzığ 1947)

Koca Dede Mah. Hallaç Mehmet Sokak

No: 17

Çarşamba - İstanbul

GÜVENÇ Cemal (Diyarbakır 1925)

Çarşı Cad. Narin Sokak 4/7

Yenimahalle - Ankara

HATİPOĞLU Ömer İstemi (Bursa 1920)

Sümer Sokak Sümer Apt. 15/3

Çankara - Ankara

İÇMELİ Mürşide (İstanbul 1930)

19. Sokak 1/2

Bahçelievler - Ankara

94 — Siyah'tan Bakır Yaşantısı

Yağlıboya, 115 × 88

95 — Doğa ve İnsan

Yağlıboya, 130 × 110

96 — Terkedilmiş Evler

Yağlıboya, 27 × 72

97 — Natürmort

Yağlıboya, 60 × 70

98 — Cambaz

Yağlıboya, 115 × 80

99 — Kompozisyon

Pastel, 32 × 49

100 — Reaksiyonlarımız

Yağlıboya, 60 × 60

101 — Akşam (Erdek'te)

Suluboya, 52 × 37

102 — Peyzaj (Bursa'dan)

Yağlıboya, 90 × 100

103 — Hayat Ağacı

Gravür, 35 × 57

- İNALTONG Sevim** (İzmir 1934)
Ömür Sokak Başak Apt. 20/1
Ayrancı - Ankara
- İNANÇ Hamza** (Lâdik 1930)
Gazi Eğitim Enstitüsü Resim Öğretmeni
Ankara
- İPEKTEN Naciye** (Karacabey 1952)
İzmir Eğitim Enstitüsü
- İSLİMYELİ Balkan Naci** (Sakarya 1947)
Küçük Bebek Deresi Sokak 3/1
Bebek - İstanbul
- İSLİMYELİ Nüzhet** (Mudaniya 1913)
71. Sokak 32/7
Emek - Ankara
- İŞLER Asım** (Tirebolu 1941)
Yankılı Sokak No: 13 Levent - İstanbul
- İZBUL Naciye** (Bulgaristan 1912)
Marmara Sokak Tuna Apt. 8/5
Sıhıye - Ankara
- KALAY Necdet** (İstanbul 1932)
Bayır Sokak No: 38-39 D: 1
Teşvikiye - İstanbul
- KAPLAN Abdurrahman** (Yollarbaşı 1947)
Kaman Ortaokulu Resim Öğretmeni
Kırşehir - Kaman
- KAPTAN Arif** (İstanbul 1905)
Güz Sokak 13 A/7
Aşağıayrancı - Ankara
- 104 — **Küpçü**
Yağlıboya, 92 × 65
- 105 — **Çiçekli Portre**
Yağlıboya, 90 × 90
- 106 — **Hasat**
Örgü Dokuma, 70 × 100
- 107 — **Amentü Gemisi Böyle Yürüdü**
Pastel, 40 × 60
- 108 — **Yüksek Ticaretliler Lokali**
Yağlıboya, 61 × 45
- 109 — **Orjinal - Tek**
Gravür, 50 × 50
- 110 — **Göreme**
Yağlıboya, 100 × 154
- 111 — **Gurbetçiler**
Yağlıboya, 115 × 120
- 112 — **Sarı Sıcak - 72**
Tahta baskı, 70 × 100
- 113 — **Yeşil Düzen**
Yağlıboya, 80 × 100
- (1. Devlet Resim ve Heykel Sergisinde
III. Ödül, 17. Sergide II. Ödül)

KAPTAN Hasan (Ankara 1942)

Güz Sokak 13 A/7

Aşağıyayracı - Ankara

(31. Devlet Resim ve Heykel Sergisinde
I. Ödül)

KARACA Duran (Ceyhan 1934)

Dr. Vali Reşit Cad. 71/12

Çankaya - Ankara

KARAYAĞMURLAR Bedri (Niğde 1951)

Bankalar Cad. Ercan Apt. Kat: 1

Niğde

KARDAŞ Ayça (Antalya 1952)

Buca Eğitim Enstitüsü

İzmir

KARSLI Neriman (Alaca 1952)

İzmir Eğitim Enstitüsü

KASAPÇI Gençay (Ankara 1933)

Güneş Sokak 15/18

Güvenevler - Ankara

KAVRUK Hasan (Akseki 1919)

Tatbiki Güzel Sanatlar Yüksek Okulu
Öğretim Üyesi

Beşiktaş - İstanbul

KESKİN Ahmet (Ordu 1944)

Burdur Lisesi Resim - İş Öğretmeni

KESKİN Erdoğan (Krd. Ereğlisi 1945)

Lise Resim Öğretmeni

Dört Yol - Hatay

KESKİNOK Kayıhan (Uşak 1923)

Şehit Ersan Caddesi 32/1

Çankaya - Ankara

114 — Bahçe

Yağlıboya, 100 × 70

115 — Boğaz'dan

Pastel, guvaj, 84 × 59

116 — Natürmort

Yağlıboya, 49 × 70

117 — Çiçekler

Yağlıboya, 72 × 100

118 — Kompozisyon

Serigrafi, 40 × 110

119 — Kırmızı Kompozisyon

Karışık teknik, 45 × 45

120 — Kompozisyon

Yağlıboya, 150 × 150

121 — Ağaçlar

Yağlı pastel, 40 × 35

122 — Dört Yol Bahçeleri

Yağlıboya, 30 × 49

123 — Şenlik

Yağlıboya, 120 × 83

- KOCA Ali Ulvi** (Adapazarı 1951)
Emek Han Radyo Evi Karşısı
Harbiye - İstanbul
- KOÇAK Alâattin** (Beypazarı 1942)
Beypazarı Lisesi Resim Öğretmeni
- KRAL Zeki** (İstanbul 1927)
3-A-1 Yeni Levent - İstanbul
- KURTÇA İrgün** (İstanbul 1953)
15. Sokak 54/1
Bahçelievler - Ankara
- MUMCUOĞLU Mediha** (Rize 1952)
İzmir Eğitim Enstitüsü
- MUNİS Erdoğan** (Manisa 1933)
Selçuk Eğitim Enstitüsü Resim Öğretmeni
Konya
- OCAKLI Cuma** (Siverek 1948)
Klavuz Çayır Cad. 48/A
Bostancı - İstanbul
- ODABAŞI Bahattin** (Sivas 1947)
Akçadağ Öğretmen Okulu
Malatya
- OLGUN Meczher** (İstanbul 1920)
Yalova Lisesi Resim Öğretmeni
İstanbul
- ONAT Hikmet** (İstanbul 1882)
Güneşli Sokak 35/3
Cihangir - İstanbul
- ORAL Osman Zeki** (Krd. Ereğli 1925)
Devlet Güzel Sanatlar Galerisi Müdürü
Ankara
- 125 — Beyaz Örtülü Masa
Yağlıboya, 80 × 100
- 126 — Ak ve Yuva
Yağlıboya, 63 × 75
- 127 — Beyaz Sandal
Yağlıboya, 46 × 51
- 128 — Kompozisyon
Gravür, 18 × 26
- 129 — Şişçiler
Pastel, 46 × 34
- 130 — Kandil Gecesi
Pastel, Çini Mür. 64 × 78
- 131 — Horozlar
Yağlıboya, 70 × 100
- 132 — Akçadağ'dan Görünüm
Yağlıboya, 80 × 90
- 133 — Tepedeki Köy
Yağlıboya, 34 × 38
- 134 — Yenimahalle Sırtlarından
Yağlıboya, 63 × 80
- 135 — Alaplı, Taşbaşı
Yağlıboya 96 × 67

- ÖZAYTEN Kadri** (Antalya 1947)
Acıbadem Çakmak Sitesi B Blok No: 8
Kadıköy - İstanbul
- ÖZEN Dinçer** (Polatlı 1951)
Gazi Eğitim Enstitüsü Resim Bölümü
Ankara
- ÖZGÜLTEKİN Bünyamin** (Tercan 1951)
Gazi Eğitim Enstitüsü
Ankara
- ÖZİŞİK Işıl** (İstanbul 1939)
14. Sokak 46/2
Bahçelievler - Ankara
- ÖZİPEK İbrahim** (Alaca 1947)
Gazi Eğitim Enstitüsü Resim Bölümü
Ankara
- ÖZTÜRK Sefer** (Afyon 1951)
Tatbiki Güzel Sanatlar Yüksek Okulu
Beşiktaş - İstanbul
- PEKER Mustafa** (Ürgüp 1935)
Suphi Koyuncuoğlu Lisesi Resim Öğretmeni
Bornova - İzmir
- PEKER Orhan** (Trabzon 1927)
Bülten Sokak 53/21
Kavaklıdere - Ankara
(26. Devlet Resim ve Heykel Sergisinde
I. Ödül)
- PEKMEZCİ Hasan** (Konya 1945)
Arifiye İlköğretmen Okulu Resim Öğretmeni
Sakarya
- PEKMEZCİ Şükran** (Çankırı 1946)
Arifiye İlköğretmen Okulu Resim Öğretmeni
Sakarya
- 136 — Yürekleri Ak Nakış
Gravür, 36 × 18
- 137 — Dikenli Natürmort
Yağlıboya, 45 × 68
- 138 — Kompozisyon
Ağaç baskı, 58 × 88
- 139 — Ankara'dan Sokak
Suluboya, 57 × 70
- 140 — Kırmızılı Natürmort
Yağlıboya, 68 × 68
- 141 — İrgat
Yağlıboya, 34 × 49
- 142 — İçimdeki Yangın
Yağlıboya, 42 × 100
- 143 — Kedili Özden
Yağlıboya, 150 × 150
- 144 — İstasyon
Yağlıboya, 100 × 90
- 145 — Tütün Dizenler
Yağlıboya, 100 × 80

- PESEN Mehmet** (İstanbul 1923)
Kalamış Fener Caddesi No: 8 Oba Apt.
D. 12
Kadıköy - İstanbul
- PLEVNELİ Mustafa** (İstanbul 1940)
Tatbiki Güzel Sanatlar Yüksek Okulu
Beşiktaş - İstanbul
- PURA Nermin** (İstanbul 1924)
Moda Caddesi Bostan Sokak 50/8
Kadıköy - İstanbul
- PURA Numan** (Üsküp 1907)
Moda Cad. Bostan Sokak 50/8
Kadıköy - İstanbul
- SALERİ Kristin** (Silivri 1922)
Şişli Sokak 19/3
İstanbul
- SARI İbrahim** (Akşehir 1951)
Gazi Eğitim Enstitüsü Resim Bölümü
Ankara
- SARI Mürşide** (Çanakkale 1951)
İzmir Eğitim Enstitüsü
- SARIASLAN Ümit** (Yenifakılı 1950)
Gazi Eğitim Enstitüsü Resim - İş Bölümü
Ankara
- SARMAZTÜRK Mesut** (Bolu 1950)
Sakarya Mah. İşbaşı Sokak 4/3
Cebeci - Ankara
- SARPTÜRK Leylâ Gamsız** (İstanbul 1921)
Tepebaşı, Balyoz Sokak 25/5
Taksim - İstanbul
- SERBEST Zeki** (Lâdik 1944)
Akpınar İlköğretmen Okulu Resim Öğretmeni
Lâdik - Samsun
- 146 — Tarladan Köye
Yağlıboya, 55 × 70
- 147 — Antikacı Dükkânı
Kâğıt, gravür, 34 × 49
- 148 — İznik Gölünden
Pastel, 55 × 43
- 149 — Ankara Civarından
Suluboya, 24 × 34
- 150 — Halay
Yağlıboya, 92 × 72
- 151 — Natürmort
Yağlıboya, 51 × 68
- 152 — Kompozisyon
Pastel, 30 × 35
- 153 — Çaçıl
Ağaç baskı, 85 × 70
- 154 — Çingeneler
Suluboya, çini mür. 82 × 70
- 155 — Peyzaj
Yağlıboya, 61 × 70
- 156 — Peyzaj (Bahçem)
Suluboya, 50 × 40

- SERPEN Tülin** (İstanbul 1938)
Vali Konağı Caddesi Divan Apt. 113/7
Nişantaşı - İstanbul
- SEZEN Yurdakul** (Keşan 1939)
İzmir Eğitim Enstitüsü Resim Öğretmeni
- SEZER Ayten** (Nazilli 1953)
İzmir Eğitim Enstitüsü
- SÖBÜTAY Özer** (İpsala 1949)
Vidin Caddesi 68/3
Kocamustafapaşa - İstanbul
- SÖNMEZ Semra**
Yeni Yol Tazimat Sok. Güneş Apt. 7/2-8
Göztepe - İstanbul
- SUMAN Nusret** (Karaferya 1905)
Vali Konağı Cad. 10/2
Nişantaşı - İstanbul
(3 ve 21. Devlet Resim ve Heykel Ser-gilerinde 1. ödül)
- ŞAHİN Nurettin** (İlgın 1952)
Gazi Eğitim Enstitüsü Resim Bölümü
Ankara
- ŞAHİN Rasim** (Ankara 1952)
Tatbiki Güzel Sanatlar Yüksek Okulu
Beşiktaş - İstanbul
- ŞANVERDİ Hülya** (Denizli 1952)
İzmir Eğitim Enstitüsü
- ŞURDUM İhsan** (Sivas 1930)
Resim ve Heykel Müzesi
Beşiktaş - İstanbul
- TAMER Orhan** (İzmir 1928)
Kayışdağ Caddesi 82/9
Kızıltoprak - İstanbul
- TANTUĞ Leman** (Erzurum 1926)
Akyüz Sokak 56/12
Küçükesat - Ankara
- 157 — Sultan Ahmet Camii Vit-raylar II
Yağlıboya, 50 × 70
- 158 — Denge
Yağlıboya, 66 × 83
- 159 — Saraya Dönüş
Serigrafi, 66 × 48
- 160 — Evler
Yağlıboya, 100 × 130
- 161 — İstanbul I
Guva, 75 × 100
- 162 — Köylüler
Yağlıboya, 47 × 68
- 163 — Ocak
Ağaç baskı, 50 × 35
- 164 — Boş Bakış
Metâl Gravür, 61 × 67
- 165 — Sılaya Özlem
Pastel, 72 × 32
- 166 — Balıklar
Yağlıboya, 30 × 20
- 167 — Bereli Adam
Yağlıboya, 65 × 55
- 168 — Tören
Yağlıboya, 87 × 62

- TARAN Bedia** (İstanbul 1920)
Sakız Sokak Öktin Apt. D: 5
Kadıköy - İstanbul
- TARAN Selâhattin** (Samsun 1919)
Sakız Sokak Öktür Apt. D: 5
Kadıköy - İstanbul
- TARHAN Rıza** (Aydın 1951)
Altıntaş Mah. 143. Sokak No: 10/A
Nazilli - Aydın
- TELCİ Neşe**
Erzincan Ortaokulu Resim Öğretmeni
- TEMEL Burhan** (Görece 1935)
Ümraniye Lisesi Resim Öğretmeni
İstanbul
- TEMİZSOYLU Nuri** (Eskişehir 1943)
Devlet Güzel Sanatlar Akademisi Asis-
tanı
İstanbul
- TEZONAR Halûk** (Çorlu 1942)
Tatbikî Güzel Sanatlar Yüksek Okulu
Beşiktaş - İstanbul
- TİTİZ Aslı** (Tarsus 1948)
Şeker Enstitüsü Lojmanları 28/2
Etimesgut - Ankara
- TOPAY Ayhan** (Kütahya 1948)
1761 Sokak No. 6
Karşıyaka - İzmir
- TORAY Seyfi** (İstanbul 1900)
Nasır Bey Sokak 16/2
Topkapı - Aksaray
- TORUNOĞLU Hakkı** (Sivas 1926)
Gençlik Caddesi 81/8
Anıttepe - Ankara
- 169 — Sonbahar
Suluboya, 48 × 71
- 170 — Yalnızlık
Yağlıboya, 89 × 116
- 171 — Murat
Yağlıboya, 73 × 60
- 172 — Düşlerim
Gravür, 74 × 100
- 173 — Manzara
Yağlıboya, 76 × 50
- 174 — Mavide Siyah Ritm
Yağlıboya, 100 × 70
- 175 — Hüzün
Yağlıboya, 70 × 50
- 176 — Peyzaj
Yağlıboya, 50 × 60
- 177 — Tutkum
Serigrafı, 50 × 70
- 178 — Yumurtalar
Yağlıboya, 55 × 45
- 179 — Güneşli Kubbe ve Evler
Yağlıboya, 80 × 100

- TOS Atilla** (Sarıkamış 1945)
Kodaman Sokak Özgür Apt. 130/1
Osmanbey - İstanbul
- TÖMEKÇE Mustafa** (Adapazarı 1921)
İstanbul Eğitim Enstitüsü Resim Öğretmeni
- TUNÇ Özcan** (Fethiye 1951)
Gazi Eğitim Enstitüsü Resim-İş Öğretmeni
Ankara
- TURAL Orhan** (Söğüt 1951)
İki Eylül Caddesi 157/3
Eskişehir
- TURANİ Adnan** (İstanbul 1925)
Hacettepe Üniversitesi Sanat Tarihi Öğretmeni
Ankara
- TURHAN İhsan** (Adana 1925)
Umut Sokak 6/6
Kurtuluş - Ankara
- TUTANT Celâl** (Edirne 1910)
Kuyubaşı, Feneryolu Sokak Yaşamış Apt. Daire: 6
Kadıköy - İstanbul
- UĞUR Feridun Fikret** (Palu 1950)
Gazi Eğitim Enstitüsü Resim Bölümü
Ankara
- ULUDOĞAN Naim** (İşğodra 1911)
Mithat Paşa Cad. 21/16
Ankara
- UYANIK Mehmet** (Bozkır 1946)
Tatbikî Güzel Sanatlar Yüksek Okulu Asistanı
Beşiktaş - İstanbul
- 180 — Ağaç
Yağlıboya, 100 × 85
- 181 — Düzenleme
Yağlıboya, 124 × 84
- 182 — Bahçe'den
Yağlıboya, 71 × 92
- 183 — Natürmort
Ağaç baskı, 69 × 80
- 184 — Yeşil İçin Şarkı
Yağlıboya, 130 × 62
- 185 — Natürmort
Pastel, 72 × 57
- 186 — Mavi Kuş Annesiyle
Yağlıboya, 81 × 102
- 187 — Kırmızı Tutku
Yağlıboya, 56 × 75
- 188 — Kayıkhanе (Hirfanlı Barajı)
Yağlıboya, 18 × 25
- 189 — Plastik Düzen
Kâğıt mürekkebi, 20 × 30

- UZEL Mehmet** (Sivas 1927)
Onur Sokak Değer Apt. 10/16
Maltepe - Ankara
- UZMEN A. Celâlettin** (Midilli 1317)
Hasırcıbaşı Çıkmaızı 1/6
Kadıköy - İstanbul
- ÜÇLER Dilek**
Kızılırmak Caddesi 62/5
Kocatepe - Ankara
- ÜNAY Ayşe** (Uşak 1952)
15. Sokak 54/1
Bahçelievler - Ankara
- ÜNAL Sezen** (1948)
Son Durak 7. Cadde Konak Apt. 31/8
Bahçelievler - Ankara
- ÜNÜR Halil** (Urfa 1947)
Er Sanat Galerisi
Galatasaray - İstanbul
- ÜREN Eşref** (İstanbul 1897)
Ataç Sokak 54/3
Kızılay - Ankara
(4. Devlet Resim ve Heykel Sergisinde III. Ödül, 7. Sergide II. Ödül, 25. Sergide de I. Ödül.)
- YAKAR Güner** (Denizli 1952)
Buca Eğitim Enstitüsü
İzmir
- YERSEL M. Ünal** (İstanbul 1951)
İş Bankası Evleri 7. Blok Daire: 9
Çamlık - Bakırköy - İstanbul
- YETİK Ayhan** (Gördes 1951)
Uzunçam Mah. Atatürk Cad. No: 144
Gördes - Manisa
- 190 — Kuklacı - Albrecht Roser
"Leyleğin Sabah Gezintisi"
Yağlıboya, 130 × 82
- 191 — Karda Keçiler
Suluboya, 33 × 48
- 192 — Kompozisyon
Yağlıboya, 112 × 92
- 193 — Kompozisyon
Ağaç baskı, 50 × 35
- 194 — Çanaklar
Yağlıboya, 54 × 72
- 195 — Kuyu
Yağlıboya, 40 × 60
- 196 — Peyzaj
Yağlıboya, 100 × 122
- 197 — Tavuklar
Pastel, 44 × 33
- 198 — Gazino
Guvaj, Çinko, 35 × 46
- 199 — Natürmort
Yağlıboya, 70 × 50

- YILMAZ Osman** (Niğde 1949)
Gazi Eğitim Enstitüsü Resim Bölümü
Ankara
- YÜCE Hüseyin** (Kütahya 1928)
Merkez Güveççi Köyü
Kütahya
- YÜCEL Hüseyin** (Sürmene 1945)
Atatürk Ortaokulu Resim Öğretmeni
Trabzon
- YÜCETÜRK Mehmet** (Bolu 1912)
Güzel Sanatlar Galerisi Müdürü
Bolu
- YÜKSEL Müfit** (Polatlı 1953)
Gazi Eğitim Enstitüsü Resim Bölümü
Ankara
- 200 — Yansıma
Ağaç baskı, 49 × 61
- 201 — Peyzaj
Yağlıboya, 60 × 97
- 202 — Deniz
Pastel, 50 × 50
- 203 — Abant
Yağlıboya, 73 × 100
- 204 — Dönüşüm
Ağaç baskı, 42 × 40

HEYKELLER

A-B-Ç-D-E-H-K

- ARKUN N. Sevinç** (Akşehir 1936)
Ege Üniversitesi Mimarlık Akademisi
Öğretim Görevlisi
İzmir
- AYDEMİR Kadrünisa** (İstanbul 1910)
Vali Konağı Cad. 127/2
Nişantaşı - İstanbul
- BAŞARIR Bingül** (İstanbul 1938)
Kenedi Caddesi 130/3
Kavaklıdere - Ankara
- BATMAZ Hayrullah** (Turgutlu 1920)
Turgutlu Lisesi Resim-İş Öğretmeni
- ÇOLAKOĞLU Hamiye** (Sürmene 1934)
Miralay Nazım Bey Cad. No: 202
Yenimahalle - Ankara
- DEMİRBAŞ Mete** (İstanbul 1943)
Meşrutiyet Cad. 56/3
Yenişehir - Ankara
(33. Devlet Resim ve Heykel Sergisinde II. Ödül)
- ELERUZ Dündar** (1922 - 1973)
Bülten Sokak 56/10
Ankara
- HASERĞİN Mehmet Ali** (İstranca 1933)
Turgutlu Lisesi Resim Öğretmeni
- HAŞTEMOĞLU Güney** (Biga 1934)
Atatürk Bulvarı 53/3
Ankara
- KARACAN Hüsnü** (Tire 1933)
İzmir Eğitim Enstitüsü Resim Öğretmeni
- KARAYİĞİTOĞLU Hakkı** (Kırcalı 1926)
Tatbiki Güzel Sanatlar Yüksek Okulu
Öğretim Üyesi
Beşiktaş - İstanbul
(22. Devlet Resim ve Heykel Sergisinde II. Ödül)
- 1 — Formlu
Bronz, 85 × 40
- 2 — Kartal
Ağaç, 85 × 50
- 3 — Kompozisyon
Seramik, 30 × 18
- 4 — Geyik
Seramik, 105 × 50
- 5 — İnsan Öyküsü
Seramik, 55 × 9
- 6 — Kar-Kan Dansı
Demir, 60 × 63
- 7 — Donkişot
Demir 55 × 48
- 8 — Şarkıcı
Seramik, 66 × 20
- 9 — Araştırma 1973
Cam, iki parça, 20 × 20,
12 × 15
- 10 — Köyden Kentte
Bronz, 43 × 50
- 11 — Bahar
Beton, 65 × 25

K-M-O-Ö-P-T

KIRAN Berikan (İstanbul 1950)
Mobil Oil Türk Anonim Şirketi
Yarımca - İzmit

12 — Av
Ahşap, 94 × 55

KIZILTUĞ Ali Sami (Seyitgazi 1939)
Film - Radyo ve Televizyon ile Eğitim
Merkezi
Ankara

13 — Şef
Pişmiş toprak, 52 × 10

METİN Şukran (Tarsus 1953)
Eğitim Enstitüsü Resim Bölümü
Samsun

14 — Ağaç Büst
Ağaç, 22 × 36

ONUR Fusun (İstanbul 1938)
Mühürdar Caddesi 49/2
Kadıköy - İstanbul

15 — Kompozisyon
Plexi, 50 × 50

ÖZER Söbütaç (İpsala 1944)
Vidin Caddesi 64/3
Kocamustafapaşa - İstanbul

16 — Çoşku
Demir, 124 × 75

ÖZŞEN Ferit (Konya 1943)
Devlet Güzel Sanatlar Akademisi
Fındıklı - İstanbul

17 — Göz
Demir, 50 × 90

ÖZTÜRK Nevzat (Çayırılı 1928)
Demet Evleri Lisesi Resim Öğretmeni
Karşıyaka - Ankara

18 — Baş Ağrıyan
Taş, 38 × 22

PURA Turgut (Bursa 1922)
Resim ve Heykel Müzesi Müdürü
İzmir
(33. Devlet Resim ve Heykel Sergisinde
I. Ödül)

19 — Işıklı Kule
Bakır, 50 × 12 5

TALAYMAN Serpil (İstanbul 1947)
İbrahim Ağa Mah. Korumayol Cad. No: 59
Kadıköy - İstanbul

20 — Ana
Alçı, 50 × 18

TAŞTABAN İbrahim (İstanbul 1944)
Sıraselviler No: 96
Taksim - İstanbul

21 — Güvercin - Ana ve Yav-
ruları
Seramik, 30 × 40

- TECİM Ünal** (Samsun 1944)
Çalışkanlar Ortaokulu Resim - İş Öğretmeni
Altındağ - Ankara
- TEZONAR Halûk** (Çorlu 1942)
Tatbiki Güzel Sanatlar Yüksek Okulu
Öğretim Üyesi
Beşiktaş - İstanbul
- TUĞRUL Musa Yıldız** (Anamur 1923)
Sanat Enstitüsü Öğretmeni
Gültepe - İstanbul
- TÜRKÜSTÜN Şinasi** (İstanbul 1913)
Mühürdar Cad. Can Apt. 95/3
Kadıköy - İstanbul
- UYANIK Mehmet** (Bozkır 1946)
Tatbiki Güzel Sanatlar Yüksek Okulu
Beşiktaş - İstanbul
- UZAR Faruk** (Tokat 1944)
Gazi Eğitim Enstitüsü Resim Bölümü
Asistanı
Ankara
- YILGÖR İlhan** (Ankara 1944)
Tunalı Hilmi Cad. Ufuk Apt. 26/2
Küçükesat - Ankara
- 22 — İnşaatta Çalışanlar
Bakır, 68 × 50
- 23 — Büst
Alçı, 45 × 20
- 24 — Naciye
Demir, 122 × 80
- 25 — Mevlevi
Tahta, 30 × 8
- 26 — Form
Seramik, 45 × 35
- 27 — Kompozisyon
Demir, 140 × 54
- 28 — İki Yüzlü
Saç, Sunta, 23 × 60

XXXIII. DEVLET RESİM VE HEYKEL
SERGİSİNDEN BUYANA KAYBETTİĞİMİZ
SANATÇILAR

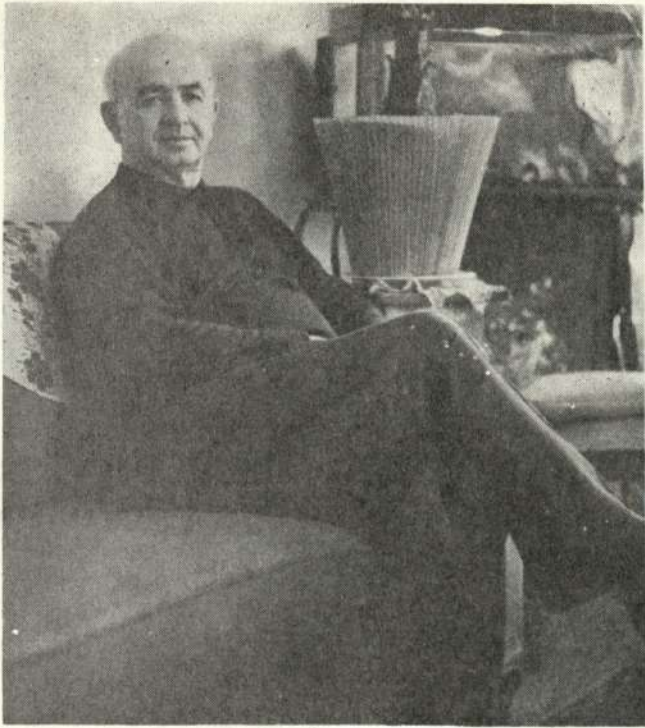

ŞEREF AKDİK (1889 - 1972)

*Şeref Akdik
Köy Mektebinde
Talebe Kaydı*







DÜNDAR ELBRUZ (1922-1973)

*Dündar Elbruz
Heykel
Don Kışot*



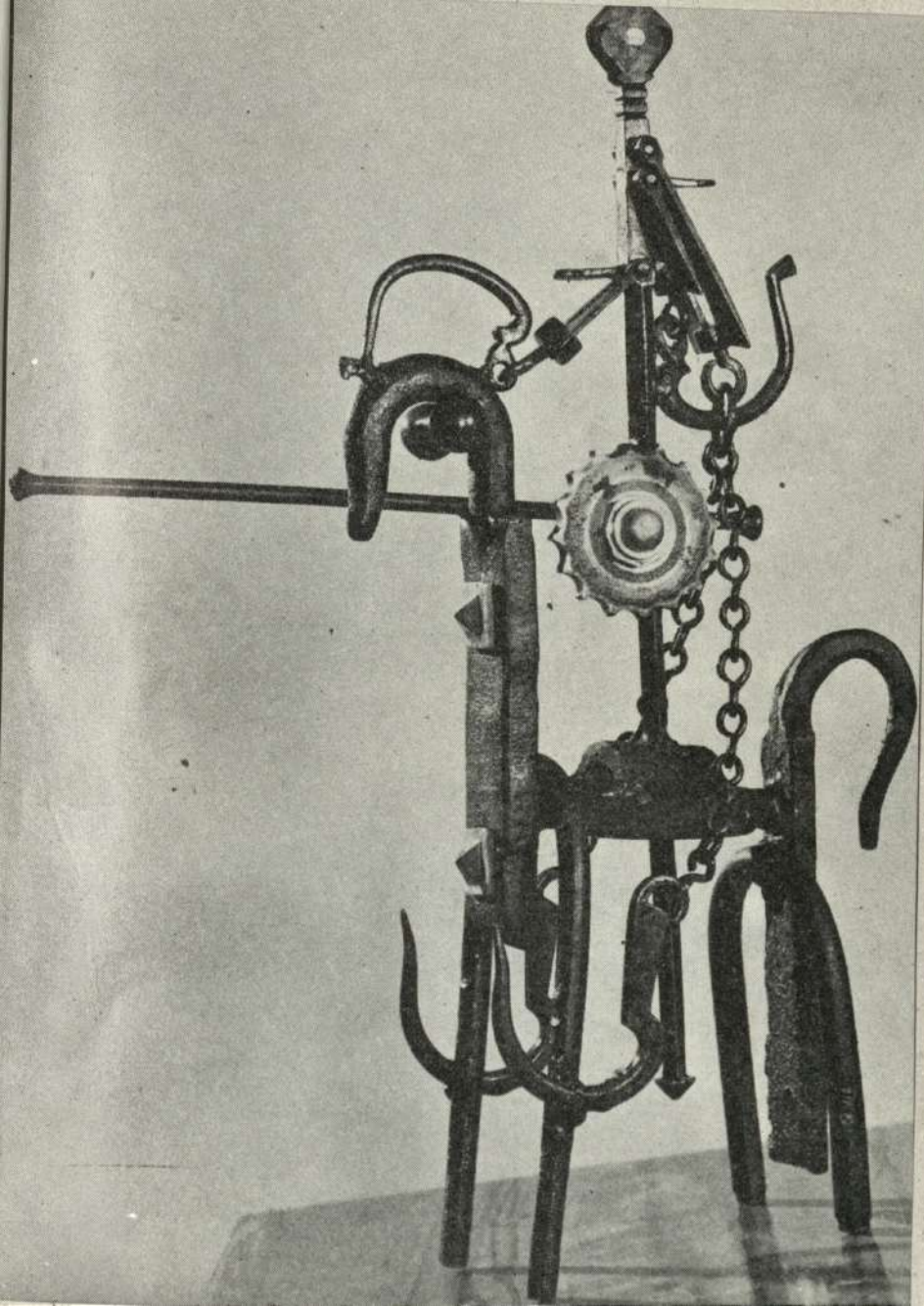

20 Haziran 1973

Devlet Nüshası

212
H