T.C. KÜLTÜR BAKANLIĞI

GÜZEL SANATLAR GENEL MÜDÜRLÜĞÜ

6. DEVLET TÜRK SÜSLEME SANATLARI SERGİSİ

T.C. KÜLTÜR BAKANLIĞI
GÜZEL SANATLAR
GENEL MÜDÜRLÜĞÜ

6. DEVLET
TÜRK SÜSLEME
SANATLARI SERGİSİ

T.C. KÜLTÜR BAKANLIĞI
GÜZEL SANATLAR GENEL MÜDÜRLÜĞÜ
YAYINIDIR.

Diapozitifler :ÇerkesKARADAĞ
Renk ayrımı : CENK OFSET
Grafik Uygulama : SİLÜET SANAT VE TURİSTİK YAYINCILIK
Baskı : CENK OFSET

SUNUŞ

Geleneksel Süsleme Sanatlarımızı tanıtmak, desteklemek ve bu alanda çalışan sanatçılarımızın son eserlerinin bir arada izlenmesini sağlamak amacıyla, 1986 yılından buyana "Devlet Türk Süsleme Sanataları Sergisi" düzenlenmiş bulunuyor.

Bu yıl altıncısı açılan sergide, Seçici Kurul'ca, son yıllarda üretilen özgün eserlerin, Türk Süsleme Sanatlarına yapacağı katkı doğrultusunda seçim yapılmasına özen gösterilmiştir.

Katılan tüm sanatçılarımıza teşekkürlerimi sunarım.

D. Fikri SAĞLAR
Bakan

KATILIM

6.Devlet Türk Süsleme Sanatları Sergisine; 96 sanatçımız 160 eserle katılmış, 86 sanatçımızın 124 eseri sergilenmiştir.

SERGİLEME

2 - 30 ARALIK 1991
Devlet Resim Heykel Müzesi, Opera Meydanı, Ulus / ANKARA

SEÇİCİ KURUL

- Prof. Kerim SİLİVRİLİ
- Prof. Erol ETİ
- Cahide KESKİNLER
- Atanur MERİÇ
- Güzel Sanatlar Genel Müdürlüğü Temsilcisi.

HÜSN-İ HAT

ÖDÜL

Hüseyin GÜNDÜZ

SERGİLEME

1

2

3

4

5

1 Hüseyin GÜNDÜZ

2 Hüseyin GÜNDÜZ

3 Hüseyin ÖKSÜZ

4 Hüseyin ÖKSÜZ

5 Mehmet MEMİŞ

6

7

6 *Osman Rebii ÖNAL*

7 *Osman Rebii ÖNAL*

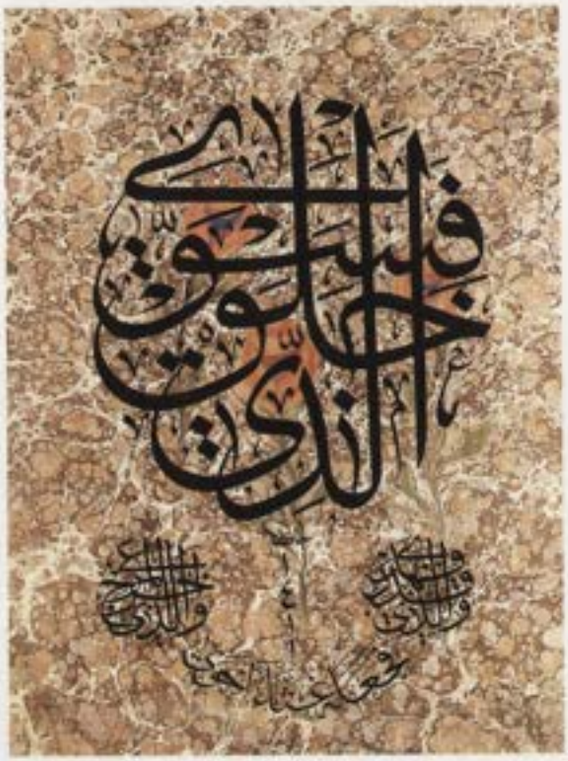

8

9

10

8 *Yusuf* SEZER

9 *Osman Rebii* ÖNAL

10 *Yusuf* SEZER

11

11 Ali Rıza ÖZCAN

MİNYATÜR

ÖDÜL

Nusret ÇOLPAN

SERGİLEME

1

2

4

3

5

1 Bengül AKPINAR

2 Orsev ALTINER

3 Ömer Faruk ATABEK

4 Ömer Faruk ATABEK

5 Ömer Faruk ATABEK

6

7

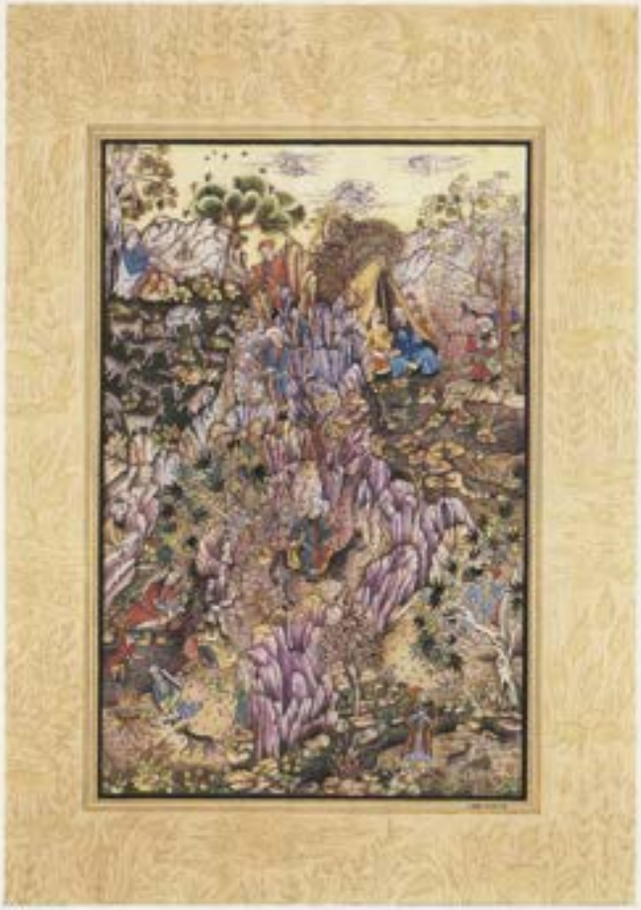

8

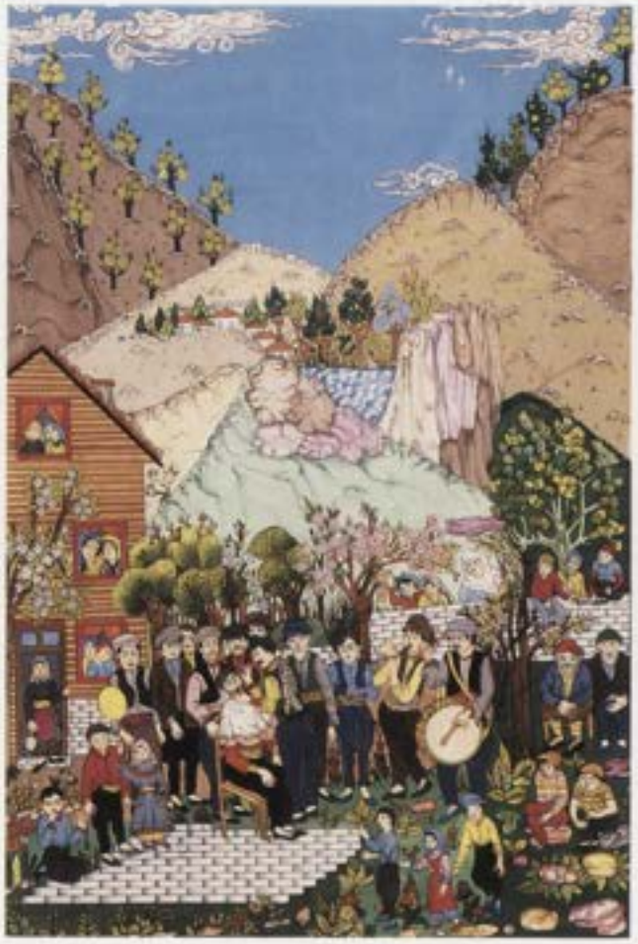

9

6 *Mualla BALIKÇIOĞLU*

7 *Fatma ESRA ALTINDOĞAN*

8 *Mualla BALIKÇIOĞLU*

9 *Mualla BALIKÇIOĞLU*

10 *Ergün DURU*

11 *Nusret ÇOLPAN*

12 *Lebriz DEMİROĞLU*

10

11

12

13

14

15

13 Ömer Dinçer KILIÇ

14 Metin Erkan KAFKAS

15 Çağnam ERKMEN

16 Nurcan KURAN

17 Belgin KORUCUOĞLU

18 Ömür KOÇ

16

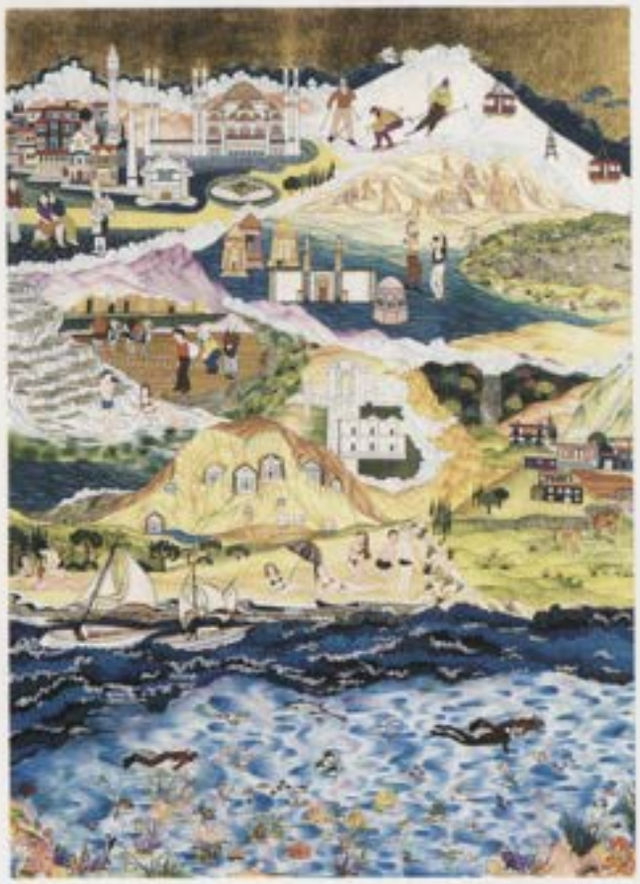

17

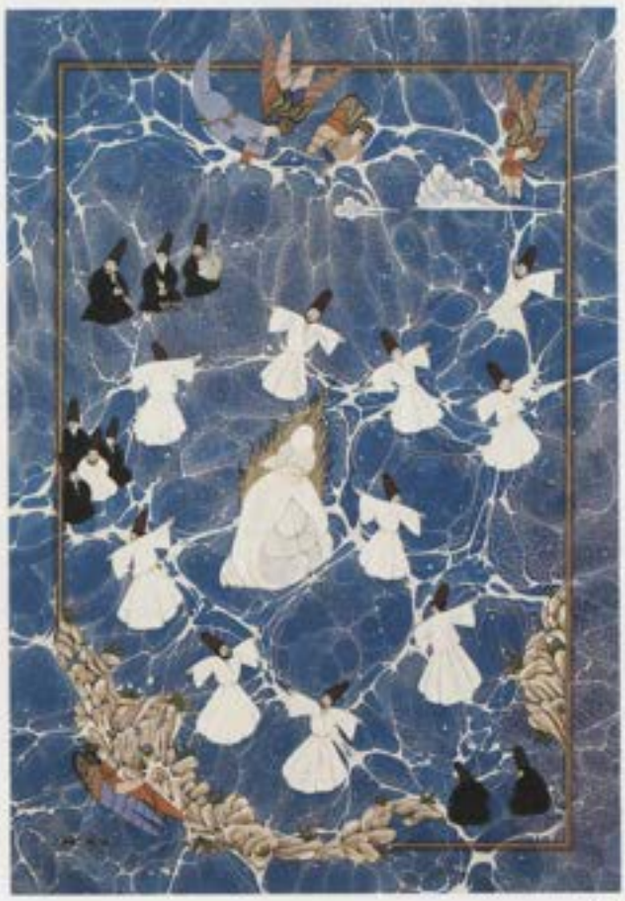

18

19

20

19 H.Ayla ORTABAŞI

20 H.Ayla ORTABAŞI

21

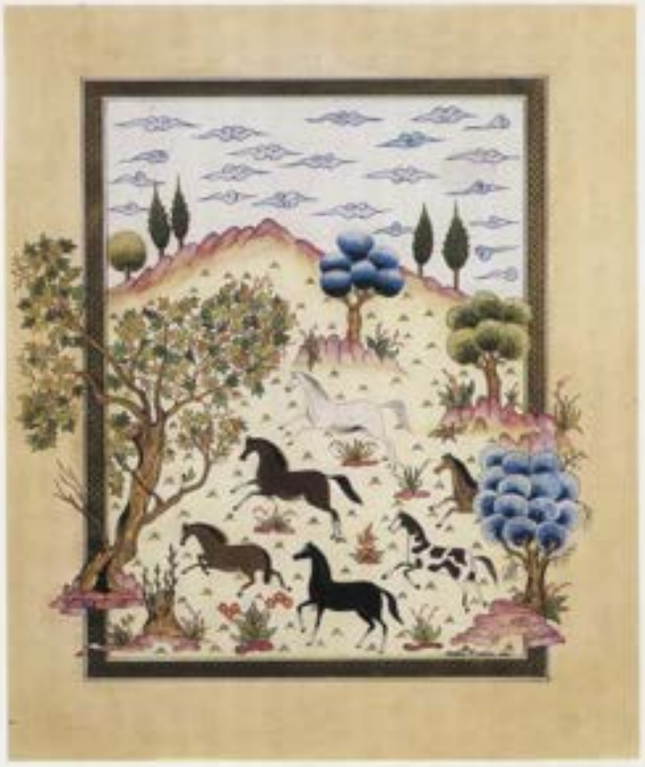

22

21 Asuman OSMANOĞLU

22 Şahin İNALÖZ

TEZHİP

ÖDÜL

Mamure ÖZ

SERGİLEME

1

2

3

4

1 Muhsine AKBAŞ

2 Muhsine AKBAŞ

3 Nursen ALTIKAT

4 Ganime ALTUN

5

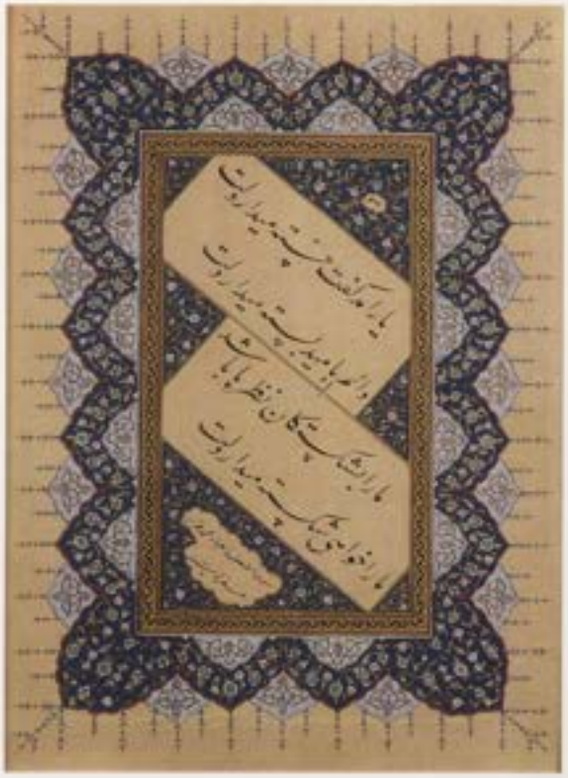

6

7

5 *Kadriye AYDIN*

6 *Kadriye AYDIN*

7 *Zümrüt ALTINAY*

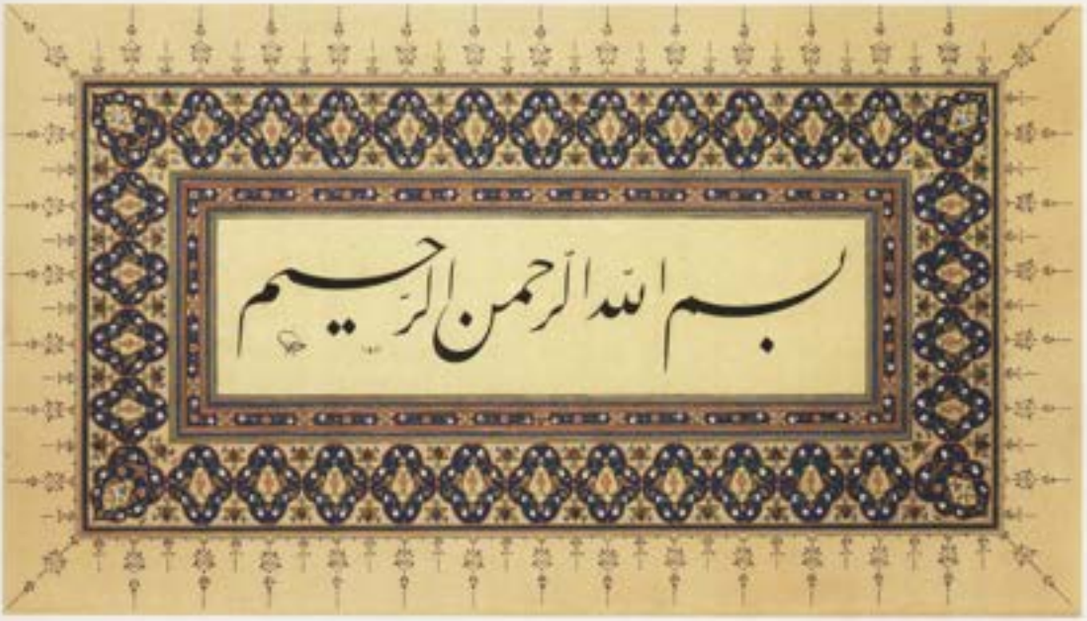

8

10

9

8 Serap BOSTANCI

9 Şengül BEKKİ

10 Göksin DEMİR

11

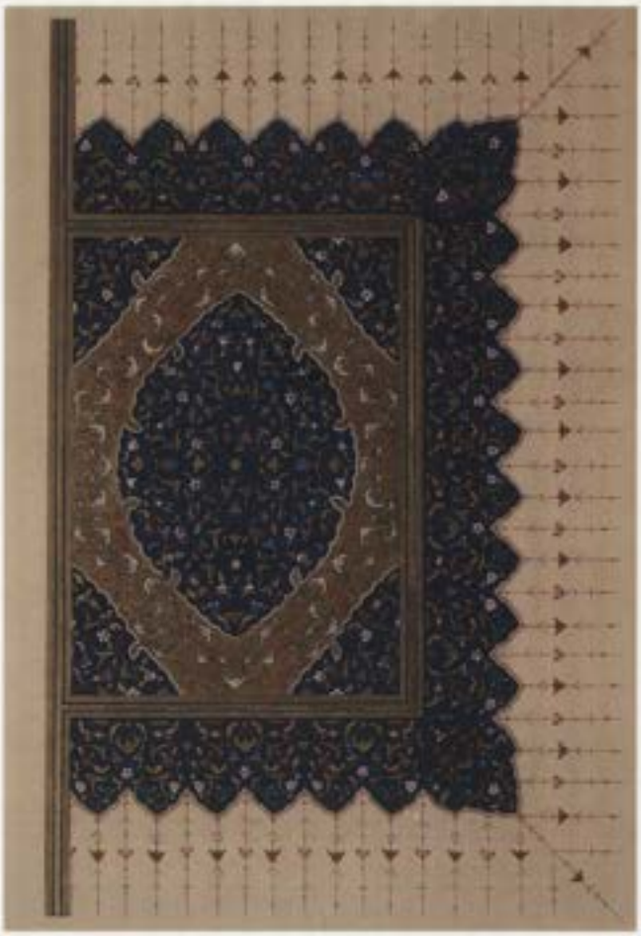

12

13

11 *Aysun DİNÇER*

12 *Aysun DİNÇER*

13 *Aysun DİNÇER*

14 *Mesude Hülya DOĞRU*

15 *Aziz DOĞANAY*

16 *Sevin ERDOĞMUŞ*

14

15

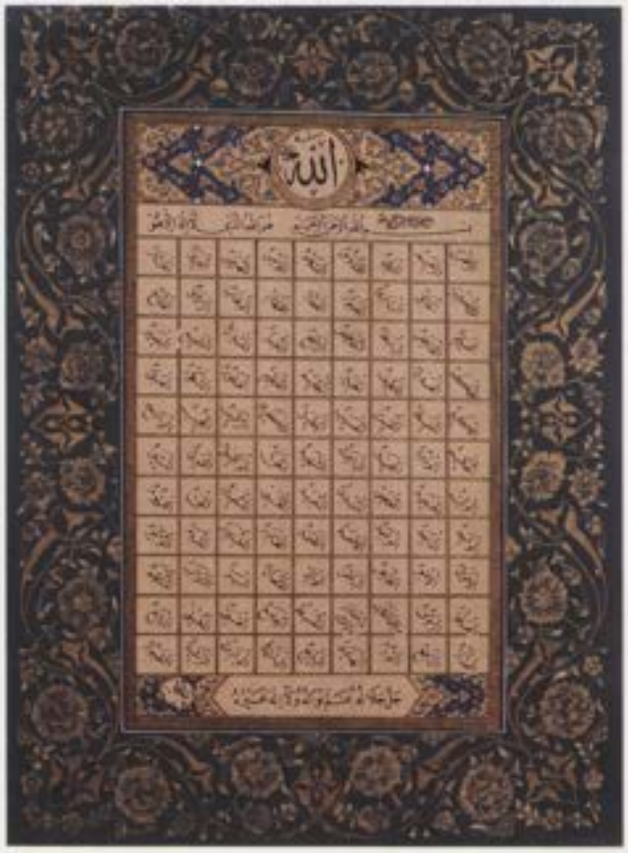

16

17

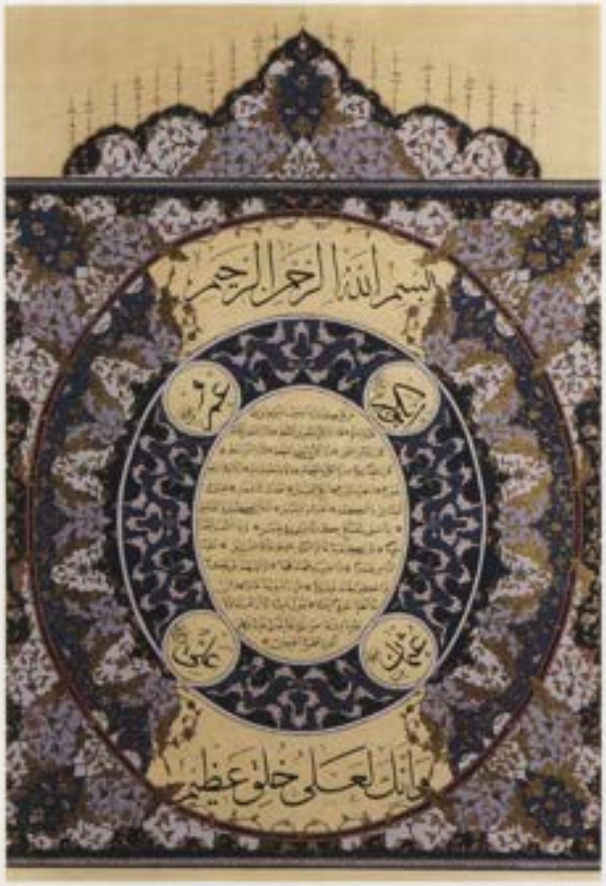

18

19

17 *Aysegül ERSOY*

18 *Berrin GÜZEL*

19 *Zerrin GÜZEL*

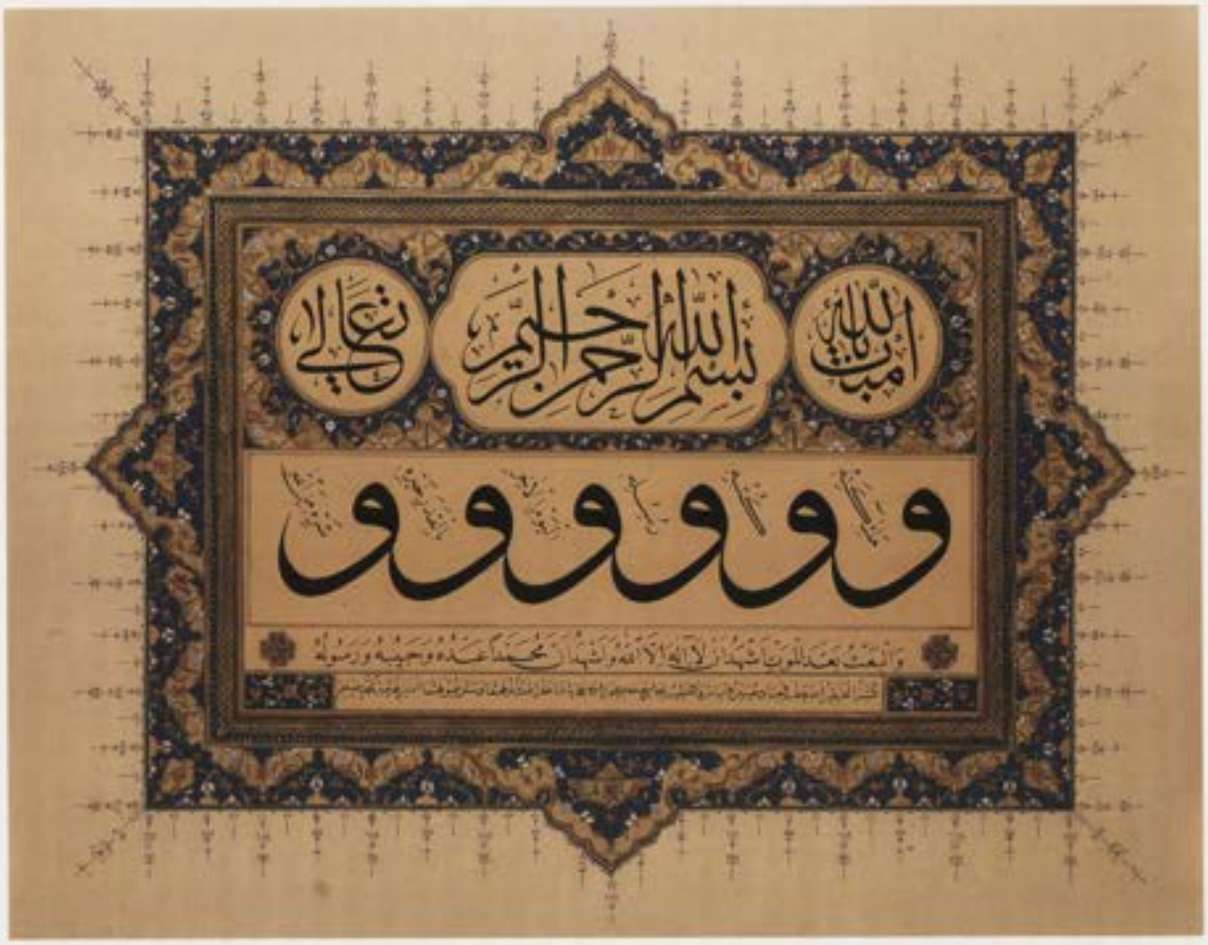

20

21

20 *Birsen GÖKÇE*

21 *Birsen GÖKÇE*

22

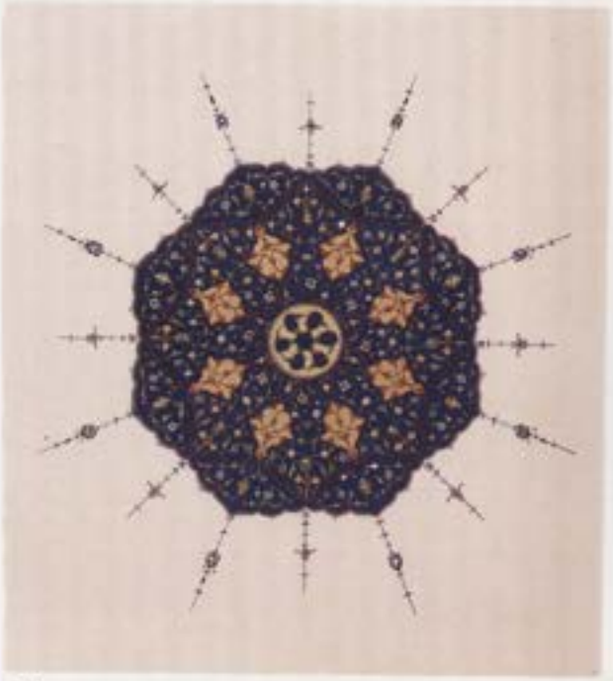

24

23

25

22 *Sevim KAYAOĞLU*

23 *Sinan HİDAYETOĞLU*

24 *Metin Erkan KAFKAS*

25 *Sabiha KOÇ*

26

27

28

26 *Ömer Dinçer KILIÇ*

27 *Sami ÖKSÜZ*

28 *Şemseddin KÜÇÜKAZAY*

29

30

31

29 *Umman ÖZMEN*

30 *Nermin ÖZCAN*

31 *Umman ÖZMEN*

32

33

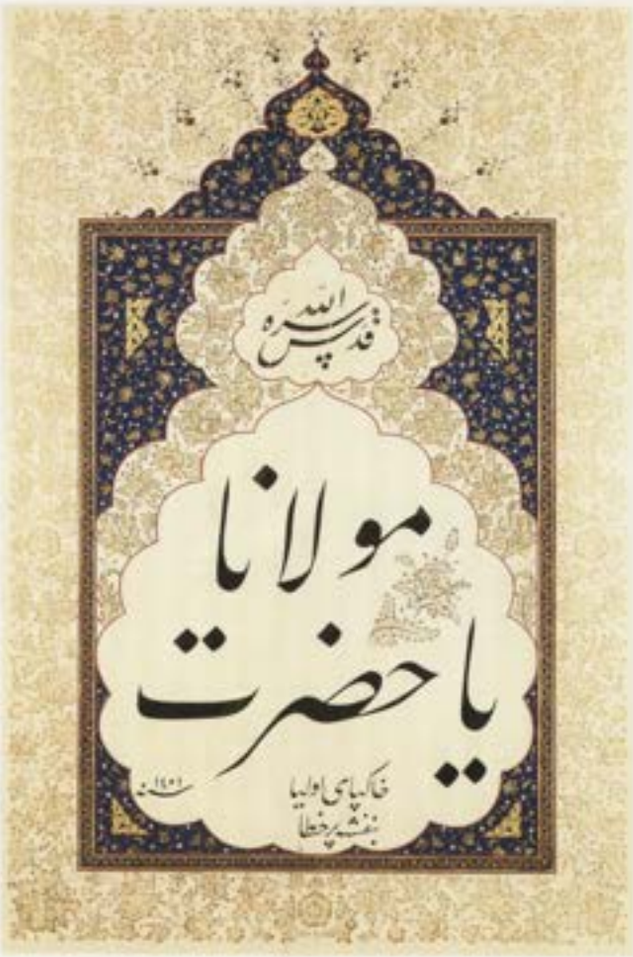

34

32 *Münevver ÖZTÜRK*

33 *Münevver ÖZTÜRK*

34 *Münevver ÖZTÜRK*

35

36

37

38

35 Yahya TEMİZ

36 Işın ULAŞ

37 Yahya TEMİZ

38 Gülümser ÜSTEL

39 Gülümser ÜSTEL

40 Yelda TEZÖLÇER

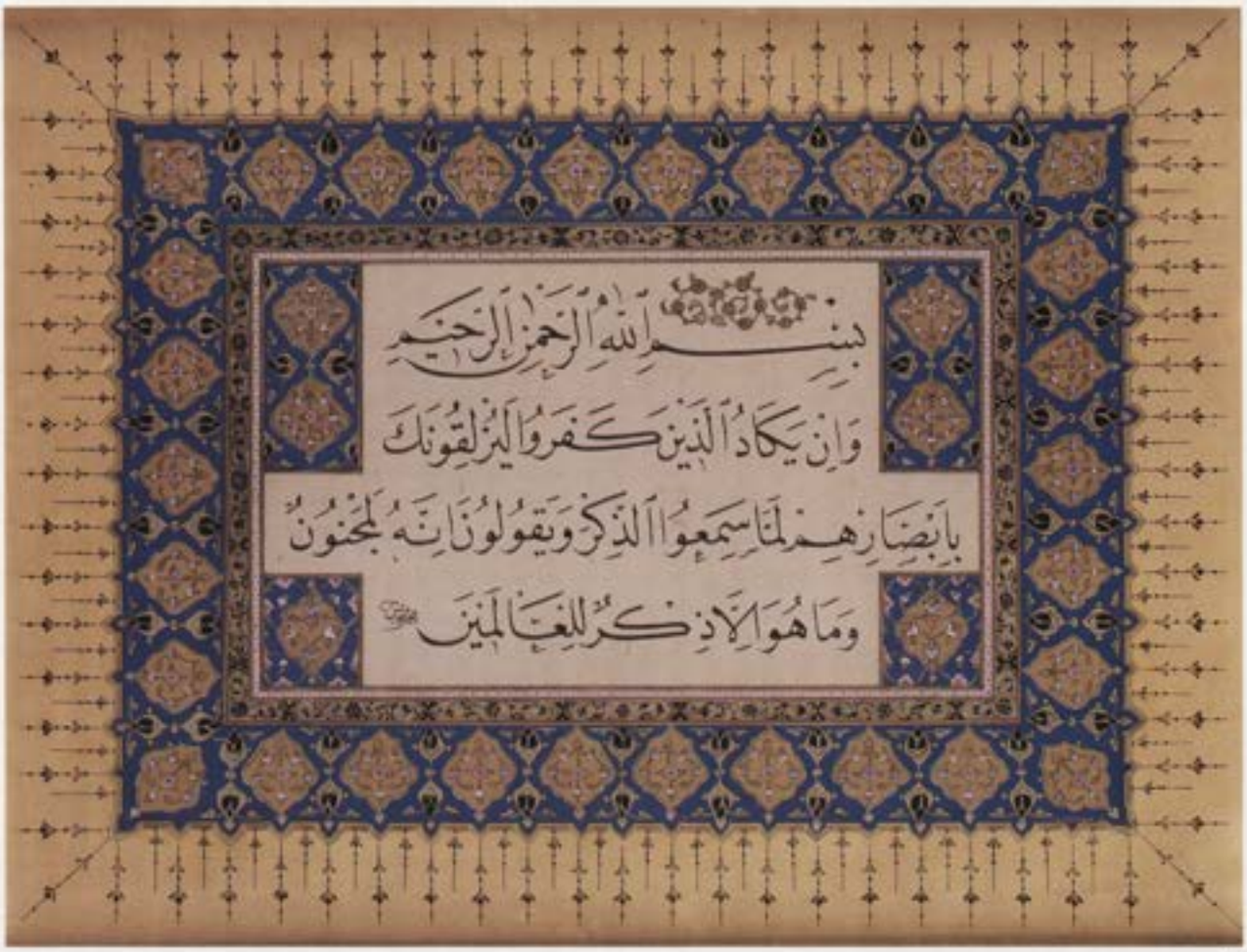
بسم الله الرحمن الرحيم
وإن يكاد الذين كفروا ليزلقونك
بأبصارهم لما سمعوا الذكر ويقولون إنه لمجنون
وما هو إلا ذكر للعالمين

39

بسم الله الرحمن الرحيم

40

41

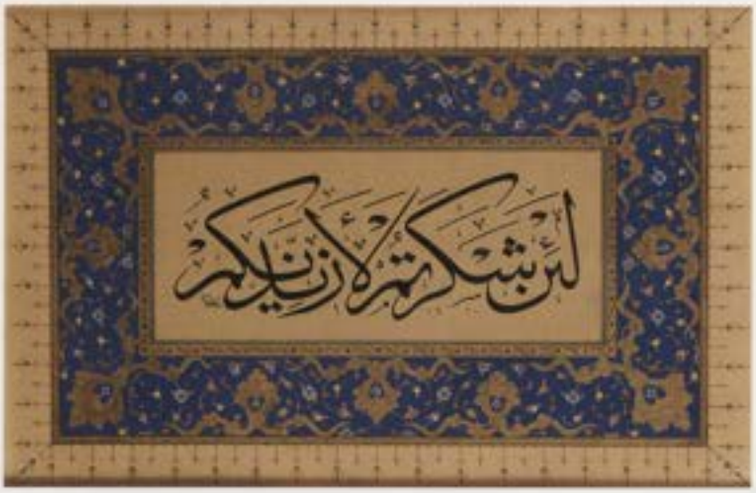

42

43

41 *Ruhi Efza VERDÖN*

42 *Ruhi Efza VERDÖN*

43 *Emine VERİM*

44

45

46

44 *Tolga YÜCEBAŞ*

45 *Mukaddes YAŞAR*

46 *Gamze VURAL*

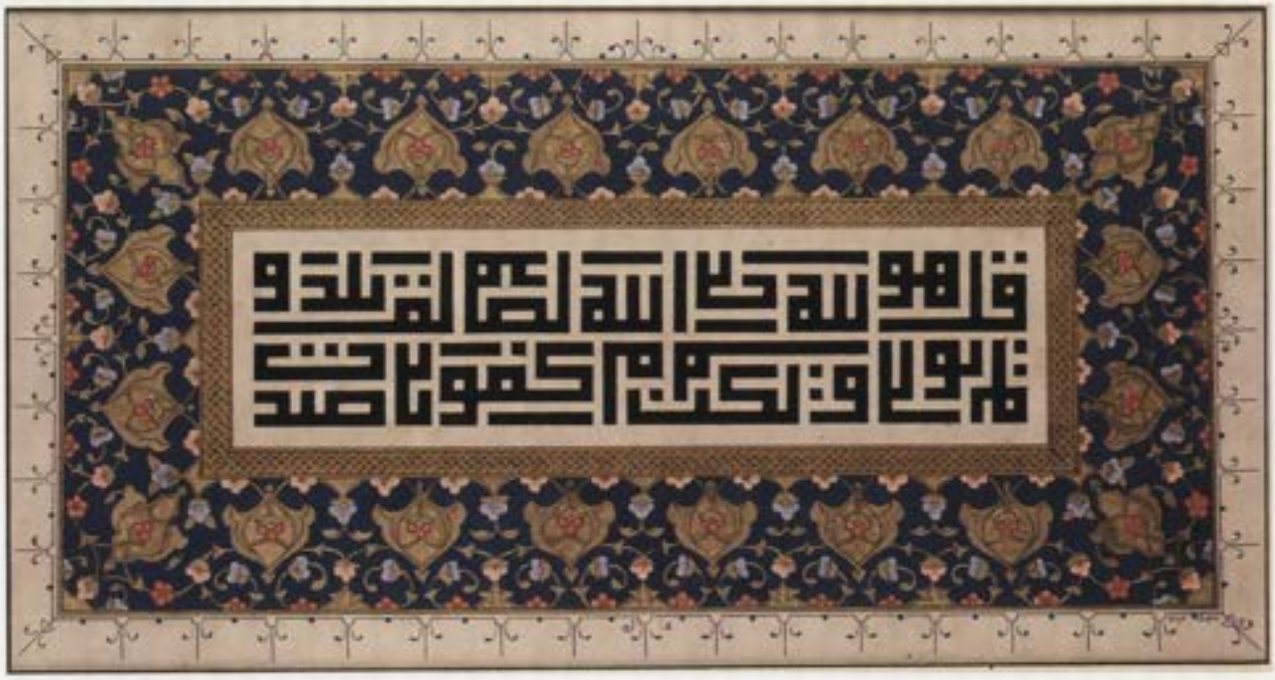

47

48

49

47 *Gaye ZAPSU*

48 *Tolga YÜCEBAŞ*

49 *Gaye ZAPSU*

EBRU

ÖDÜL

A.Sabri MANDIRACI

SERGİLEME

1

2

3

4

1 *Ayda AKTAY*

2 *Ayda AKTAY*

3 *Ayda AKTAY*

4 *Sevim ÇARKMAN*

5 *Bedia ALTUNBAŞ*

6 *Sevim ÇARKMAN*

5

6

7

8

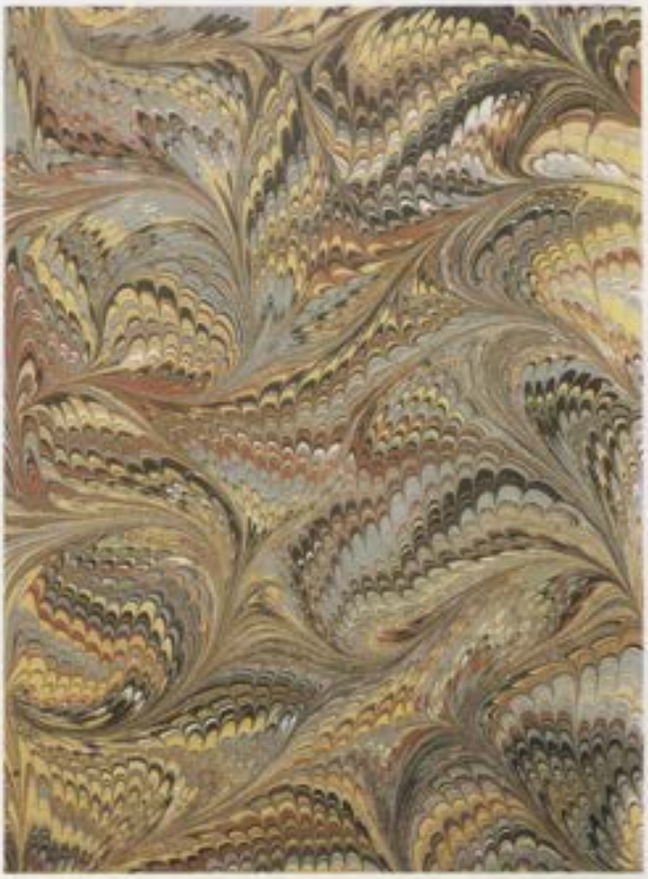

9

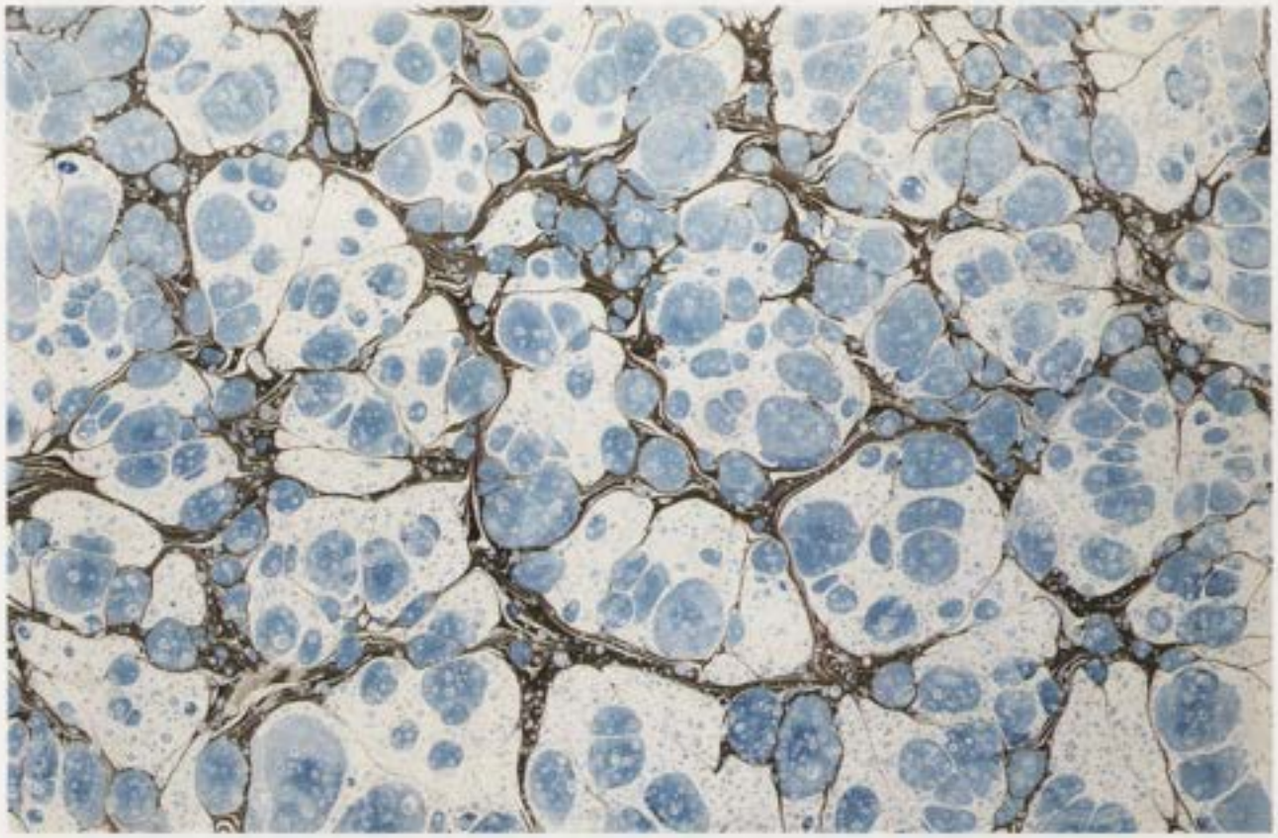

10

11

12

7 *Ahmet ÇOKTAN*

8 *Ahmet ÇOKTAN*

9 *Ahmet ÇOKTAN*

10 *Ekrem ÇOKTAN*

11 *Ekrem ÇOKTAN*

12 *Ekrem ÇOKTAN*

13

14

15

13 Salih ELHAN

14 Salih ELHAN

15 Meliha ERDOĞAN

16 Meliha ERDOĞAN

17 Meliha ERDOĞAN

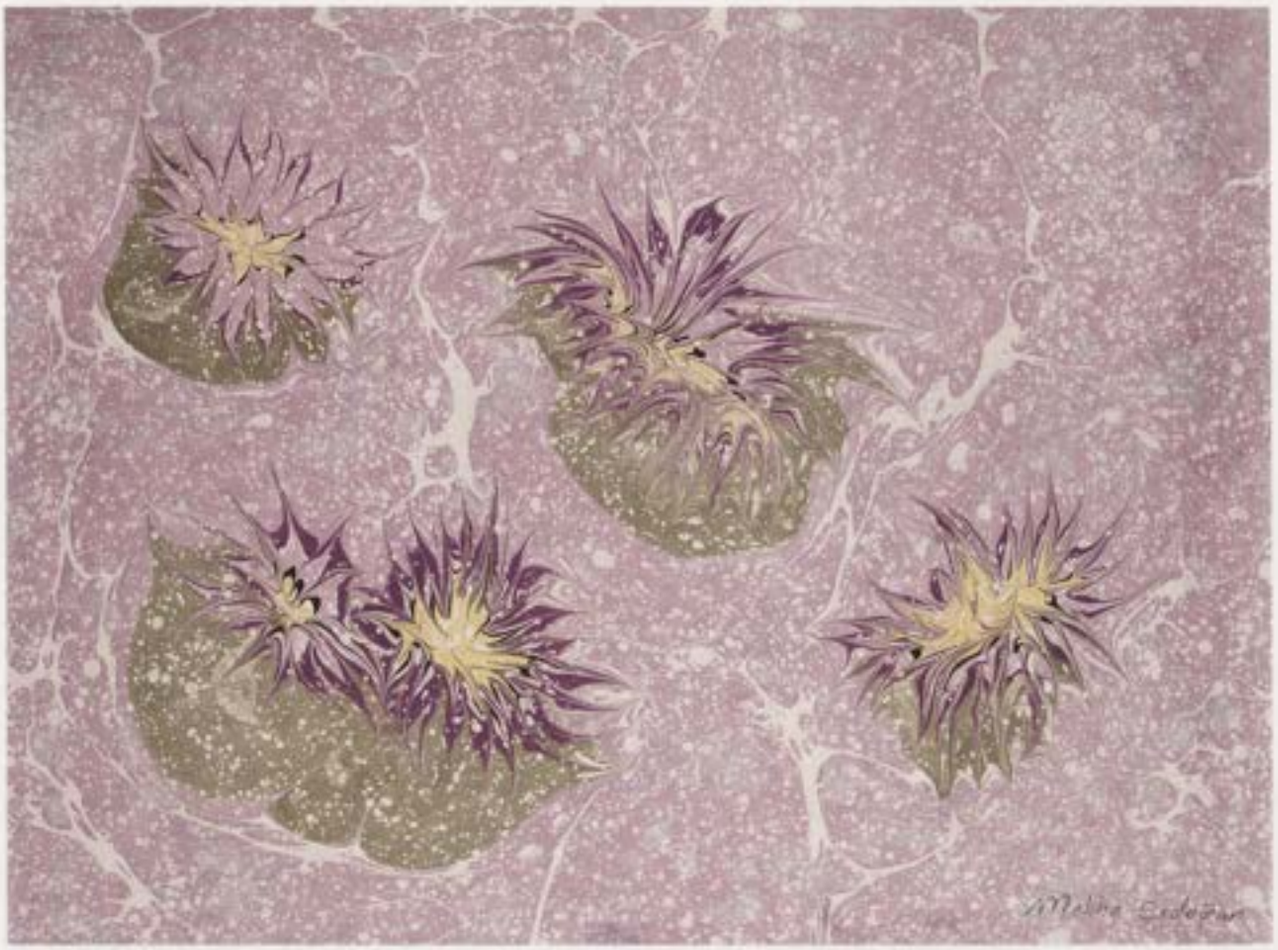

16

17

18

19

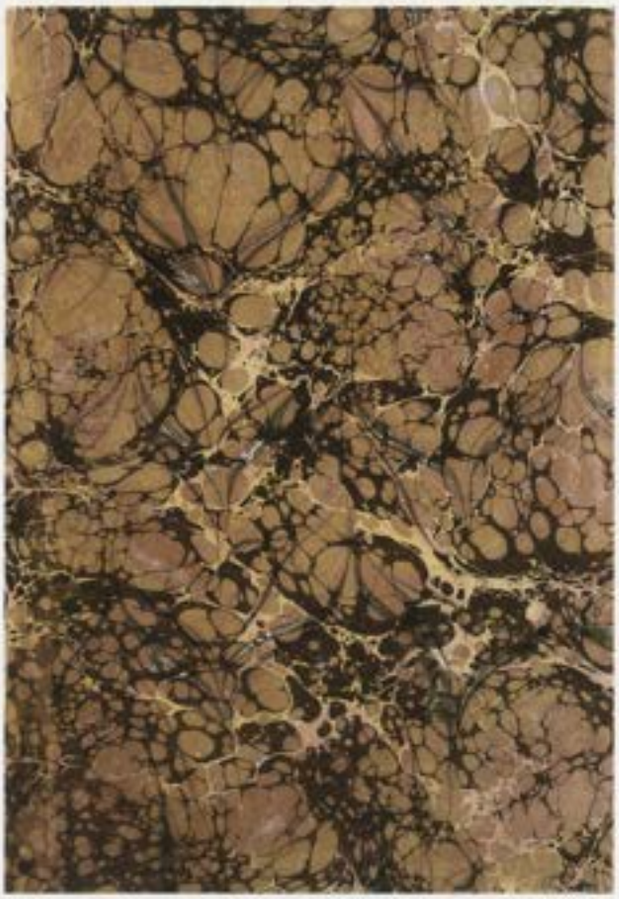

20

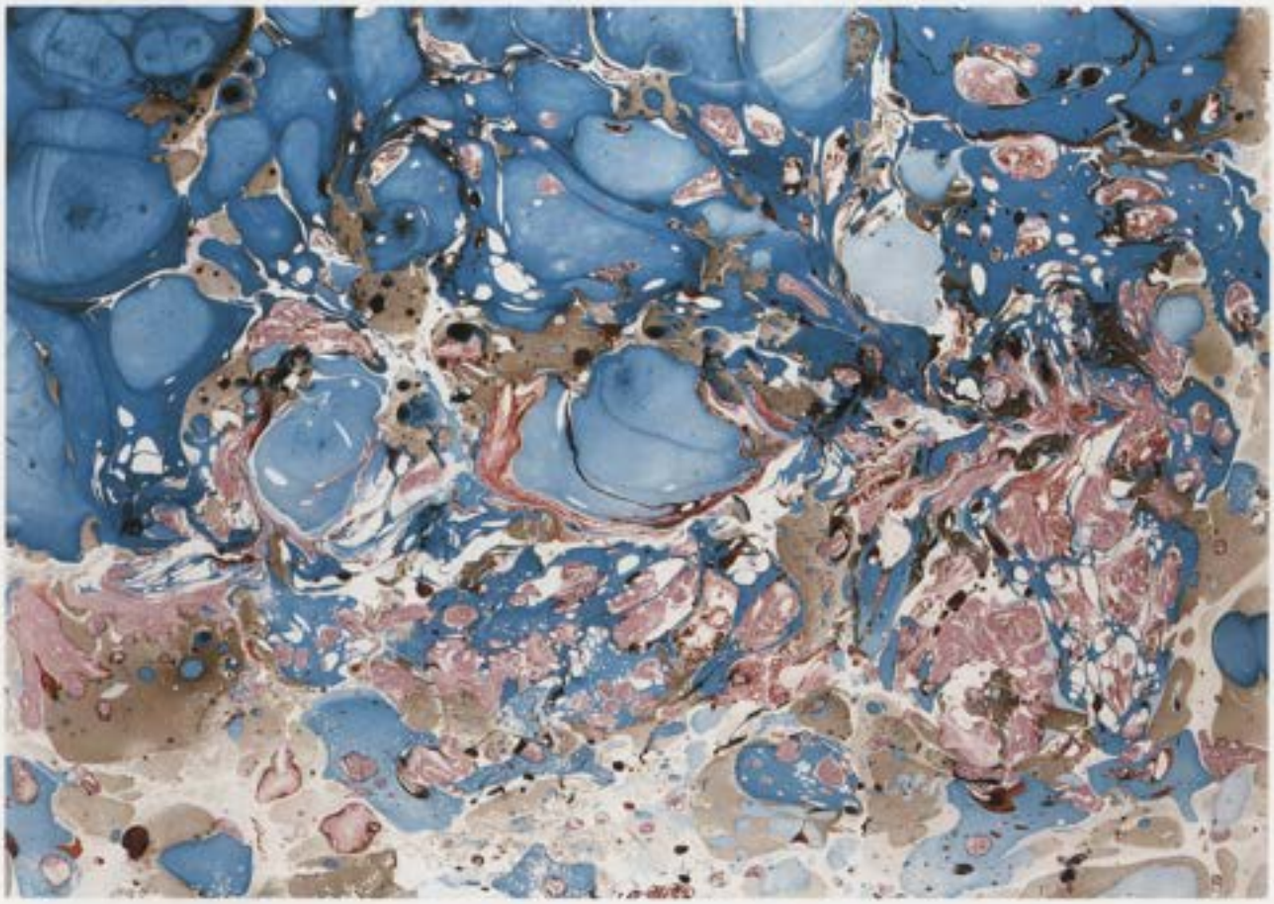

18 *Ayşe FURTUN*

19 *Ayşe FURTUN*

20 *Aylin İNAN*

21

22

23

21 *Muzaffer KARASU*

22 *Muzaffer KARASU*

23 *Muzaffer KARASU*

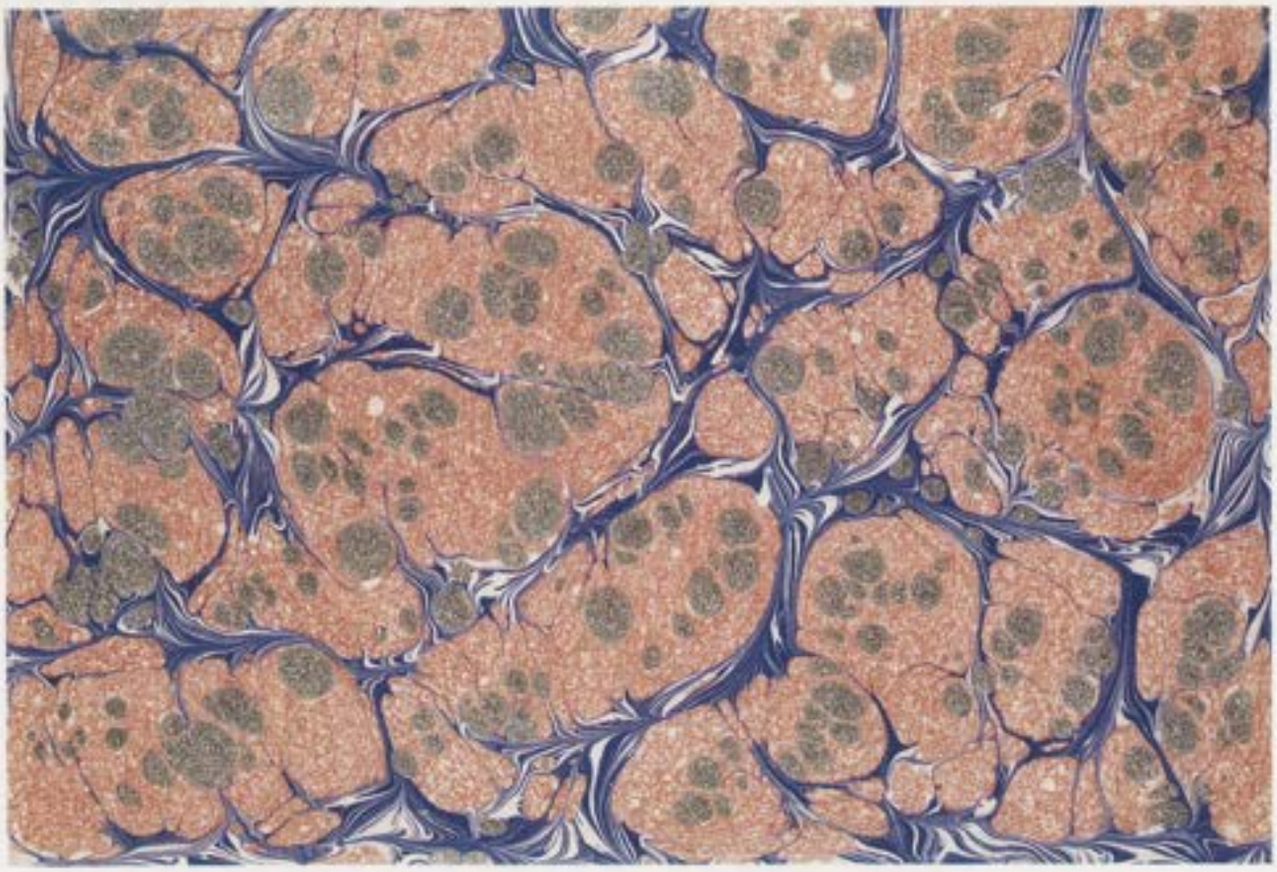

24

25

27

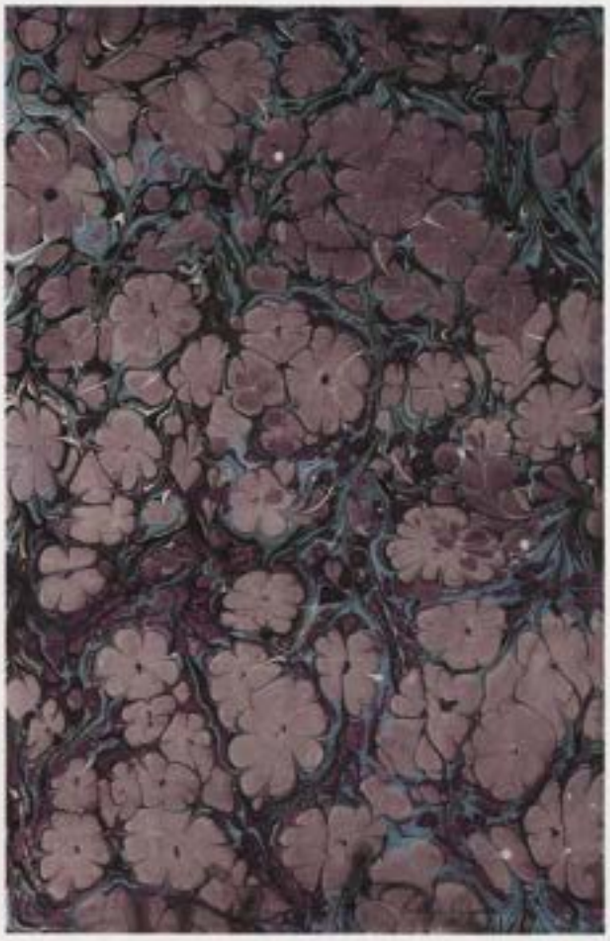

26

24 A.Sabri MANDIRACI

25 A.Sabri MANDIRACI

26 Şükriye OYLUPINAR

27 Şükriye OYLUPINAR

29

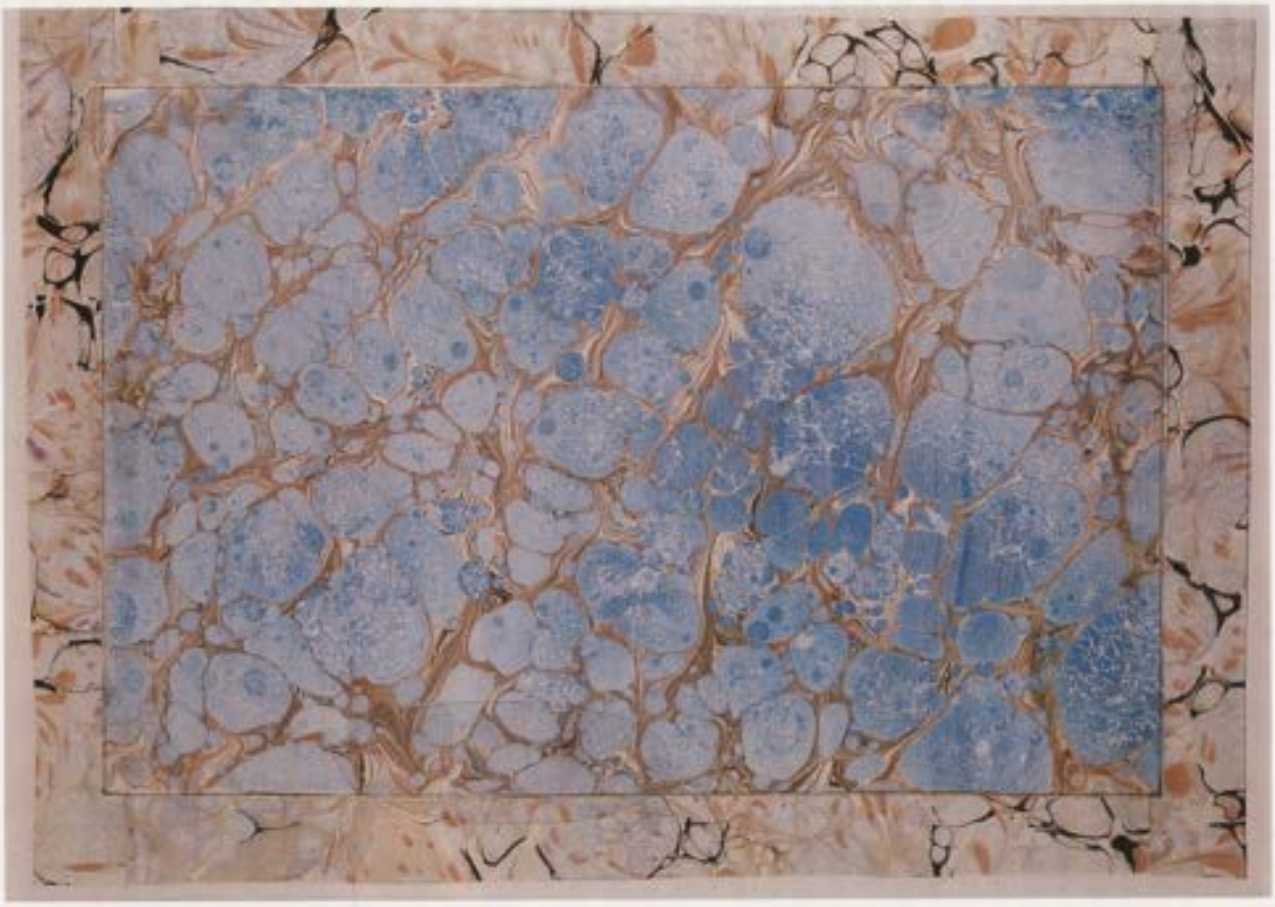

28

28 Sabahat TÜTÜNCÜOĞLU

29 Gülsevil SÖZMEN

ÇİNİ

ÖDÜL

M.Semih İRTEŞ

SERGİLEME

1

2

3

4

5

6

7

1 *N. Çiğdem ÇAYLAK*

2 *Naciye Nur AVLUPINAR*

3 *Fatma Zehra AKTAŞ*

4 *Fatma Zehra AKTAŞ*

5 *Ahmet Nejat BİRDEVRİM*

6 *Sabiha KOÇ*

7 *M.Semih İRTEŞ*

ÖZGEÇMİŞLER

Muhsine AKBAŞ (Yozgat, 1958)
Marmara Üni. Güzel Sanatlar Fakültesi Tezhip derslerini katılmaktadır.
Devlet Türk Süsleme Sanatları Sergileri, çeşitli Yurtdışı ve yurtiçi karma sergiler.
Milli Kütüphane tezhip araştırmacısı.

Bengül AKPINAR
İstanbul, 1964
Kız Meslek Lisesi Resim Bölümü
üç karma sergi

Fatma Zehra AKTAŞ (İstanbul, 1948)
İstanbul Selçuk Kız Meslek Lisesi Resim Bölümü mezunu.
Devlet Türk Süsleme Sanatları Sergileri ve çeşitli karma sergiler
3. Devlet Türk Süsleme Sanatları Sergisinde Çini dalında ödül
Çalışmalarını serbest olarak sürdürmektedir.

Ayda AKTAY (Ankara, 1959)
İstanbul Üniversitesi Edebiyat Fakültesi Psikoloji Bölümü mezunu
5. Devlet Türk Süsleme Sanatları Sergisi 'ne katıldı.
Halen Anadolu Güzel Sanatlar Lisesinde Rehber Öğretmen olarak görev yapmaktadır.

Nursen ALTIKAT (Elazığ, 1969)
D.E.Ü.Güz. San. Fak. Geleneksel Türk El Sanatları Bölümü Öğrencisi.
V. Devlet Türk Süsleme Sanatları Sergisi, Çeşitli Karma Sergiler.

Fatma Esra ALTINDOĞAN
(İstanbul, 1966)
Anadolu Üniversitesi İktisat Bölümü mezunu. İstanbul Üniversitesi Devlet Konservatuarında Türk Sanat Müziği Eğitimi gördü.
Minyatür kurslarına devam etmektedir.

Orsev ALTINER (Adana, 1955)
Karadeniz Teknik Üniversitesi, İnşaat Mühendisliği Bölümü mezunu.
Halen İSKİ'de kontrol mühendisliği yapmaktadır.

Ganime ALTUN, (Pınarbaşı, 1956)
Hacettepe Üni. Devlet Konservatuvarı Kompozisyon Bölümü.
Devlet Türk Süsleme Sanatları Sergileri, yurtiçinde ve dışında çeşitli karma sergiler.

Bedia ALTUNBAŞ, (İstanbul, 1929)
Devlet Türk Süsleme Sanatları Sergileri. Yurtdışı ve yurtiçi çeşitli karma sergiler.
Halen Atatürk Kültür Merkezi ve Milli Kütüphane'de Süsleme Sanatı dersleri vermektedir.

Ömer Faruk ATABEK, (Afyonkarahisar, 1933)
Güzel Sanatlar Akademisi Yüksek Resim Bölümü Mezunu.
Yurtiçinde ve yurtdışında birçok kişisel ve karma sergiler.
Devlet Türk Süsleme Sanatları Sergileri. 3. Devlet Türk Süsleme Sanatları Sergisinde Minyatür Dalı'nda Ödül.
Halen MTA Tabiat Tarihi Müzesinde görevli

Naciye Nur AVLUPINAR, (Kütahya, 1966)
Lise mezunu
Devlet Türk Süsleme Sanatları Sergileri, çeşitli karma sergiler.
IV. Devlet Türk Süsleme Sanatları Sergisinde Çini Dalı'nda ödül.
Serbest olarak çalışmalarını sürdürmektedir.

Kadriye AYDIN (İstanbul, 1963)
Marmara Üniversitesi Güzel Sanatlar Fakültesi Geleneksel Türk El Sanatları Bölümü
Sümerbank Yıldız Porselen ve Çini Fabrikasında Desinatör.

Ahmet Nejat BİRDEVRİM
(İstanbul, 1957)
İstanbul Devlet Tatbiki Güzel Sanatlar Y.Ö. Seramik Bölümü.

Mualla BALIKÇIOĞLU (Adana, 1940)
Kız Meslek Lisesi
Devlet Türk Süsleme Sanatları Sergileri ve çeşitli karma sergilere katıldı. Beş kişisel sergi açtı.
Japonya'da düzenlenen minyatür bebek yarışmasında üçüncülük aldı.
Çalışmalarını serbest olarak sürdürmektedir.

Şengül BEKKİ (Erzurum, 1966)
D.E.Ü. Güz. San. Fak. Geleneksel Türk El Sanatları Bölümü Öğrencisi
V. Devlet Türk Süsleme Sanatları Sergisi, çeşitli karma sergiler.

Sevim ÇARKMAN (İstanbul, 1936)
İstanbul Kız Lisesi
Karma sergiler.

Çiğdem ÇAYLAK (İstanbul, 1970)
Mimar Sinan Üniversitesi Güzel Sanatlar Fakültesi Geleneksel Türk El Sanatları Çini Anasanat Dalı 4. Sınıf Öğrencisi
Karma sergilere katıldı.

Ahmet ÇOKTAN (İstanbul, 1962)
Gemi Yapı Teknik ve Meslek Lisesi
üç kişisel sergi açtı

Ekrem ÇOKTAN (İstanbul 1968)
D.T.C.Fakültesi Tarih Bölümü 4.Sınıf öğrencisi.
Çeşitli karma sergilere katıldı.

Nusret ÇOLPAN (Bandırma, 1952)
Yıldız Üniversitesi Mimarlık Bölümü
Bir kişisel ve çeşitli karma sergiler

Aysun DİNÇER (İstanbul, 1967)
Marmara Üniversitesi Güzel Sanatlar Fakültesi Geleneksel Türk El Sanatları Tezhip Ana sanat dalı mezunu.
Serbest Desen çalışmalarına devam etmektedir.

Gökşin DEMİR (Nazilli, 1968)
D.E.Ü.Güz. San. Geleneksel Türk El Sanatları Bölümü öğrencisi
Çeşitli Karma Sergiler

Lebriz DEMİROĞLU (İstanbul)
İstanbul Kız Lisesi

Aziz DOĞANAY (Giresun, 1968)
M.Ü.Güzel San. Fak.Gel.Türk El Sanatları.

Mesude Hülya DOĞRU (İstanbul, 1963)
İstanbul Devlet Güzel Sanatlar Akademisi, Geleneksel Türk El Sanatları Bölümü
Çeşitli karma sergiler

Ergün DURU (İstanbul, 1967)
Marmara Üniversitesi, Güzel Sanatlar Fakültesi, Geleneksel Türk El Sanatları Bölümü

Salih ELHAN (Kilis, 1937)
Orta Okul mezunu
Devlet Türk Süsleme Sanatları Sergilerine ve çeşitli karma Sergilere katıldı.
Serbest olarak çalışmalarını sürdürmektedir.

Meliha ERDOĞAN (İstanbul, 1949)
Ortaokul mezunu

Sevin ERDOĞMUŞ (İstanbul, 1935)
İstanbul Üniversitesi Eczacılık Fakültesi
3 kişisel sergi, I. ve III. Devlet Türk Süsleme Sanatları Sergileri ve Çeşitli Karma Sergiler.
1979 Yapı Kredi Bankası Duvar Kağıdı; 1980 Yapı Kredi Bankası Perdelik Kumaş Tasarımı; 1991 Dünya Yunus Emre Sevgi Yılı Türk Minyatür Yarışması Eskişehir Yunus Emre Kültür Vakfı Mansiyonları.

Çağnam ERKMEN (İstanbul, 1963)
İ.T.Ü.Kimya Mühendisliği Bölümü mezunu.
Devlet Türk Süsleme Sanatları Sergilerine katıldı.
1985 yılında Üniversite Öğrencileri arasında Gazi Üniversitesinin düzenlediği Türk Süsleme Sanatları yarışmasında Birincilik ödülü aldı.

Ayşegül ERSOY (İstanbul, 1966)
İstanbul Üniversitesi Edebiyat Fakültesi Doğu Dilleri ve Edebiyatları Bölümü mezunu.

Ayşe FURTUN (İstanbul, 1943)
Bir karma sergiye katıldı.

Birsen GÖKÇE (İstanbul, 1936)
İstanbul Üniversitesi Hukuk Fakültesi
Çeşitli karma sergiler
Topkapı Sarayı Türk Süsleme Sanatları Kursunda Öğretim Görevlisi

Hüseyin GÜNDÜZ (Deveeli, 1960)
Y.Okul mezunu
I. Türk Süsleme Sanatları Sergisi Hat dalında birincilik ödülü.
Uluslararası Hamit Aytaç hat yarışmasında birincilik ödülü ve mansiyon.
Uluslararası Bağdat İslam Sanatları sergisinde birincilik ödülü.
Halen M.S.Ü.Güzel Sanatlar Fakültesi Geleneksel Türk Sanatları Hat Anasanat Dalında Araştırma görevlisidir.

Berrin GÜZEL (Gaziantep, 1967)
9 Eylül Üniversitesi, Güzel Sanatlar Fakültesi, Geleneksel Türk El Sanatları Bölümü öğrencisi.
V. Devlet Türk Süsleme Sanatları Sergisi Karma Sergiler.

Sinan HİDAYETOĞLU (Konya, 1963)
Devlet Türk Süsleme Sanatları Sergileri ve çeşitli karma sergiler

Metin Erkan KAFKAS (Mardin, 1965)
Marmara Üniversitesi, Güzel Sanatlar Fakültesi Geleneksel Türk El Sanatları Bölümü

Muzaffer KARASU (İstanbul, 1956)
M.Ü.Ön-Lisans Elektronik

Sevim KAYAOĞLU (İstanbul, 1946)
Galatasaray Yüksek İktisat ve Ticaret Okulu
Devlet Türk Süsleme Sanatları Sergileri ile çeşitli karma sergilere katıldı. 1988 yılında Hollanda'da (La Haye) Tezhip-Minyatür sergisi açtı.
Halen Topkapı Sarayı Müzesi Uygulamalı Türk Süsleme Sanatları kurslarında öğretim görevlisi olarak çalışmaktadır.

Ömer Dinçer KILIÇ (Erzincan, 1970)
M.S.Ü.Geleneksel Türk El Sanatları Bölümü 4. Sınıf Öğrencisi.

Ömür KOÇ (Muğla, 1963)
Mimar Sinan Üniversitesi, Güzel Sanatlar Fakültesi Geleneksel Türk El Sanatları Bölümü mezunu
IV. ve V. Devlet Türk Süsleme Sanatları Sergileri, 1985 Milletlerarası Gençlik Yılı Sanat Sergisi, 1990 İzmir İş Sanat Galerisinde İDGSA Mezun. Ser.,
1991 Yunus Emre Sevgi Yılı Karma Sergisi, Yurtdışında çeşitli sergiler.
1991 Eskişehir Turizm Müd.nün Yunus Emre Sevgi Yılı nedeniyle düzenlediği minyatür yarışmasında mansiyon.
9 Eylül Üni. Güz.San. Fak. Geleneksel Türk El Sanatları Bölümünde Araştırma görevlisi.

Sabiha KOÇ (Müsellim, 1950)
İstanbul Devlet Güzel Sanatlar Akademisi
III., IV. ve V. Devlet Türk Süsleme Sanatları Sergileri
IV. Devlet Türk Süsleme Sanatları Sergisinde Tezhip Dalı'nda Ödül

Belgin KORUCUOĞLU (İstanbul, 1956)
Marmara Üniversitesi Eğitim Fakültesi Resim-İş Bölümü.
Çeşitli karma sergiler.
IV. ve V. Devlet Türk Süsleme Sanatları Sergilerinde Minyatür Dalında Ödül.
Resim Öğretmenliği yapmaktadır.

Şemseddin KÜÇÜKAZAY (Konya, 1951)
Ankara Üniversitesi Ziraat Fakültesi mezunu.
1.,2. ve 3. Devlet Türk Süsleme Sanatları Sergileri ve çeşitli karma sergiler.
Serbest

Nurcan KURAN (1970)
Çeşitli karma sergiler

A. Sabri MANDIRACI (Gemlik, 1963)
İstanbul Üniversitesi Edebiyat Fakültesi Felsefe Bölümü Mezunu.
Kişisel sergiler.
VI. Devlet Türk Süsleme Sanatları Sergisinde Ebru Dalı'nda Ödül.
Halen Maltepe Askeri Lisesi'nde Üsteğmen rütbesi ile Not Kayıt Subaylığı görevinde bulunmaktadır.

Mehmet MEMİŞ (Bayat, 1960)
Selçuk Üniversitesi İlahiyat Fakültesi mezunu.
Almanya ve Avusturya'da sergiler; çeşitli karma sergilere katıldı.
III. Devlet Türk Süsleme Sanatları Sergisinde Hüsn-i Hat Dalı'nda Ödül aldı.
Halen Marmara Üniversitesi Sosyal Bilimler Enstitüsünde, Geleneksel Türk El Sanatları Bölümünde Yüksek Lisans öğrenimine devam etmektedir.

Şahin İNALÖZ (Ankara, 1952)
Orta okul mezunu
İngiltere, Suriye, Ürdün, Fransa ve Japonya'nın çeşitli kentlerinde kişisel sergiler.
1.,2.,4. ve 5. Devlet Türk Süsleme Sanatları Sergileri, yurtiçinde çeşitli karma sergiler.
Serbest olarak çalışmalarını sürdürmektedir.

Hüseyin ÖKSÜZ (Konya, 1944)
Çeşitli karma sergiler ve Devlet Türk Süsleme Sanatları Sergileri.
I. ve II. Devlet Türk Süsleme Sanatları Sergilerinde Başarı Ödülleri 1986 I. Ulus.Hüsn-i Hat Yarışmasında Celi Divani Dalı'nda 1.lik, Talik dalında 1.mansiyon, Celi Sülüs Dalı'nda 2.mansiyon ödülü kazandı.
Serbest olarak çalışmalarını sürdürmektedir.

Sami ÖKSÜZ (Konya, 1954)
Selçuk Eğitim Enstitüsü mezunu.
Devlet Türk Süsleme Sanatları Sergileri, Yurtiçinde ve dışında çeşitli karma sergiler.
Serbest

Osman Rebii ÖNAL (İstanbul, 1915)
Harp Akademisi mezunu
iki tane kişisel sergi açtı.
Gülhane Etkinlikleri Yarışmasında ödül aldı.
Çalışmalarını serbest olarak sürdürmektedir.

H. Ayla ORTABAŞI (İstanbul, 1937)
İstanbul Alman Lisesi
Sekiz karma sergiye ve Devlet Türk Süsleme sanatları Sergilerine katılmıştır.

Asuman OSMANOĞLU (Antakya, 1948)
Mimar

Şükriye OYLUPINAR (İstanbul, 1947)
Çeşitli karma sergilere katıldı.

Mamure ÖZ (Sapanca, 1954)
M.S.Ü.Güzel Sanatlar Fakültesi, Geleneksel Türk El Sanatları Kalem İşleri Bölümünden başarı belgesi aldı.
Bir kişisel, 30 kadar karma sergiye katıldı. Almanya ve Avusturya'nın çeşitli şehirlerinde sergiler açtı.
1988 yılında Türk Kadınını Güçlendirme ve Tanıtma Vakfının açtığı yarışmada Ebru dalında birincilik ödülü; V. Devlet Türk Süsleme Sanatları Sergisinde Tezhip dalında ödül aldı.
Halen Topkapı Sarayı Müzesi'ndeki kurslarda Öğretim Görevlisidir.

Ali Rıza Özcan, (Zonguldak, 1966)
M.S.Ü. Güzel Sanatlar Fakültesi Geleneksel Türk El Sanatları Tezhip Ana Sanat Dalından mezun.
Devlet Türk Süsleme Sanatları Sergileri ve çeşitli karma sergiler.

Nermin ÖZCAN (Kozlu, 1969)
Mimar Sinan Üniversitesi Geleneksel Türk El Sanatları Bölümü
M.Ü.Geleneksel Türk El Sanatları Bölümü Tezhip Anasanat Dalı master öğrencisi.

Umman ÖZMEN (İstanbul, 1951)
Çeşitli karma sergilere katıldı

Münevver ÖZTÜRK (İstanbul, 1965)
Mimar Sinan Üniversitesi Gel. Türk El. San. Tezhip Bölümü mezunu.
Çeşitli karma sergilere katıldı.
Halen M.S.Ü. nde tezhip dalında doktara yapmaktadır.

M.Semih İRTEŞ (İstanbul, 1952)
İ.D.M.M.A.Mimarlık Fakültesi
30 kadar karma sergi.
Topkapı sarayı Süsleme kursları öğretim görevlisi olarak görev yapmakta.

Yusuf SEFER (Baltacak, 1961)
İmam-Hatip Lisesi mezunu.
Devlet Türk Süsleme Sanatları Sergileri, sekiz kişisel sergi ve üç karma sergiye katıldı.
IV. Devlet Türk Süsleme Sanatları Sergisinde Hat Dalı'nda Ödül.
Gülhane El Sanatları Festivalinde ödül.

Gülsevil SÖZMEN (Ödemiş, 1955)
Birçok karma sergilere katıldı.

Yahya TEMİZ (Samsun, 1966)
M.Ü.Güzel Sanatlar Fakültesi Geleneksel Türk Elsanatları Tezhip Bölümü

Yelda TEZÖLÇER (İstanbul, 1971)
Açık Öğretim Fakültesi 1. sınıf öğrencisi
Çeşitli karma Sergiler.

Sabahat TÜTÜNCÜOĞLU (Bursa, 1940)
Ortaokul

Işın ULAŞ (İzmir, 1968)
D.E.Ü.Güzel Sanatlar Fakültesi, Geleneksel Türk El Sanatları Bölümü öğrencisi.
Çeşitli karma sergiler, 1 kişisel sergi

Gülümser ÜSTEL (İstanbul, 1943)
çeşitli karma sergilere katıldı.

Emine VERİM (İstanbul, 1968)
Marmara Üniversitesi, Güz. San. Fak. Geleneksel Türk-El Sanatları Tezhip Bölümü mezunu.

Ruhi Efza VERDÖN (İstanbul, 1952)
Lise Mezunu
Bereketzâde Vakfı Eylül 1991 sergisine katıldı.

Gamze VURAL (İzmir, 1968)
9 Eylül Üniversitesi, Güz. San. Fak. Geleneksel Türk El Sanatları Bölümü IV. sınıf öğrencisi.
Çeşitli karma sergiler.

Mukaddes YAŞAR (İstanbul, 1962)
Devlet Türk Süsleme Sanatları Sergisi ve çeşitli karma sergilere katıldı.

Tolga YÜCEBAŞ (İzmir, 1970)
D.E.Ü.Güz. San. Fak. Geleneksel Türk El Sanatları Bölümü Öğrencisi
Çeşitli Karma Sergiler

Zümrüt YÜKSELAY (Aydın, 1969)
D.E.Ü.Güz. San. Fak.Geleneksel Türk El Sanatları Bölümü Öğrencisi
Çeşitli Karma Sergiler

Gaye ZAPSU (Bursa, 1934)
İstanbul Kız Lisesi
Çeşitli Karma Sergiler

92.06.Y.000.1.28
ISBN 975-17-0974-1